

Leistungsverzeichnis

Malerarbeiten inkl. Gipsarbeiten und
Fassadenarbeiten

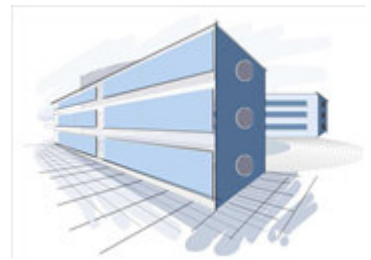

316 **Caritas-Förderzentrum St. Laurentius und Paulus**

Bauherr Caritasverband für die Diözese Speyer e.V.
Nikolaus-von-Weis-Straße 6
67346 Speyer

Herr Alexander Hanke

Inhaltsverzeichnis

Malerarbeiten inkl. Gipserarbeiten und Fassadenarbeiten

316

Caritas-Förderzentrum St. Laurentius und Paulus

Nr.	Bezeichnung	Seite
00	Los Vorbemerkungen	5
01	Los Los 1 - Innenputzarbeiten und Malerarbeiten im Innenbereich	17
01.01	Titel BAUABSCHNITT 1	17
01.01.00	Bereich Baustelleneinrichtung	17
01.01.01	Bereich Vorbereitende Arbeiten	18
01.01.02	Bereich Innenputzarbeiten	30
01.01.03	Bereich Tapezierarbeiten	54
01.01.04	Bereich Beschichtungen, Innenbereich	60
01.01.05	Bereich Beschichtung Türen und Einbauten	66
01.01.06	Bereich Zulagen, Beschichtungen	71
01.01.07	Bereich Sonstiges	73
01.01.09	Bereich Revisionsunterlagen	76
01.01.10	Bereich Stundenlohnarbeiten	76
01.02	Titel BAUABSCHNITT 2	78
01.02.00	Bereich Baustelleneinrichtung	78
01.02.01	Bereich Vorbereitende Arbeiten	79
01.02.02	Bereich Innenputzarbeiten	91
01.02.03	Bereich Tapezierarbeiten	102
01.02.04	Bereich Beschichtungen, Innenbereich	110
01.02.05	Bereich Beschichtung Türen und Einbauten	113
01.02.06	Bereich Zulagen, Beschichtungen	118
01.02.07	Bereich Sonstiges	120
01.02.08	Bereich Revisionsunterlagen	122
01.02.09	Bereich Stundenlohnarbeiten	122
01.03	Titel BAUABSCHNITT 3	124
01.03.00	Bereich Baustelleneinrichtung	124
01.03.01	Bereich Vorbereitende Arbeiten	125

Inhaltsverzeichnis

Malerarbeiten inkl. Gipserarbeiten und Fassadenarbeiten

316

Caritas-Förderzentrum St. Laurentius und Paulus

Nr.	Bezeichnung	Seite
01.03.02	Bereich Innenputzarbeiten	137
01.03.03	Bereich Tapezierarbeiten	150
01.03.04	Bereich Beschichtungen, Innenbereich	155
01.03.05	Bereich Beschichtung Türen und Einbauten	157
01.03.06	Bereich Zulagen, Beschichtungen	160
01.03.07	Bereich Sonstiges	162
01.03.08	Bereich Revisionsunterlagen	164
01.03.09	Bereich Stundenlohnarbeiten	165
02	Los Los 2 - Fassadenarbeiten WDVS und Malerarbeiten Außenbereich	167
02.01	Titel BAUABSCHNITT 1	167
02.01.00	Bereich Baustelleneinrichtung	167
02.01.01	Bereich Vorbereitende Arbeiten	168
02.01.02	Bereich Abdichtungsarbeiten	172
02.01.03	Bereich WDVS - Ausbesserungsarbeiten	176
02.01.04	Bereich Anstrich	179
02.01.05	Bereich Revisionsunterlagen	182
02.01.06	Bereich Stundenlohnarbeiten	182
02.02	Titel BAUABSCHNITT 2	184
02.02.00	Bereich Baustelleneinrichtung	184
02.02.01	Bereich Vorbereitende Arbeiten	185
02.02.02	Bereich Abdichtungsarbeiten	189
02.02.03	Bereich WDVS - Ausbesserungsarbeiten	193
02.02.04	Bereich Anstrich	196
02.02.05	Bereich Revisionsunterlagen	198
02.02.06	Bereich Stundenlohnarbeiten	199
02.03	Titel BAUABSCHNITT 3	200
02.03.00	Bereich Baustelleneinrichtung	200
02.03.01	Bereich Vorbereitende Arbeiten	202

Inhaltsverzeichnis

Malerarbeiten inkl. Gipserarbeiten und Fassadenarbeiten

316

Caritas-Förderzentrum St. Laurentius und Paulus

Nr.	Bezeichnung		Seite
02.03.02	Bereich	Abdichtungsarbeiten	205
02.03.03	Bereich	WDVS - Ausbesserungsarbeiten	209
02.03.04	Bereich	Anstrich	215
02.03.05	Bereich	Revisionsunterlagen	218
02.03.06	Bereich	Stundenlohnarbeiten	218
03	Los	Schlussbemerkung	220
		Zusammenfassung der Gliederungspunkte	221

Leistungsverzeichnis

Malerarbeiten inkl. Gipserarbeiten und Fassadenarbeiten

316 Caritas-Förderzentrum St. Laurentius und Paulus

Nr.	Leistungsbeschreib...	Menge/ Einh.	Preis (EP)	Gesamt (GP)
-----	-----------------------	--------------	------------	-------------

00 Los Vorbemerkungen

ALLGEMEINE VORBEMERKUNGEN

Allgemeiner Maßnahmenbeschrieb:

In der Förderschule des Caritas Förderzentrums St. Laurentius und Paulus in der Queichheimer Hauptstraße 235 in Landau i.d. Pfalz werden zwei Drittel der derzeit 160 Schüler im Bildungsgang ganzheitliche Entwicklung unterrichtet, d. h. neben dem Förderschwerpunkt motorische Entwicklung besteht auch noch sonderpädagogischer Förderbedarf im Bereich ganzheitliche Entwicklung.

Die Förderschule wurde im Jahr 1971 in Massivbauweise als Flachdachgebäude erbaut. 1990 wurde ein komplettes Walmdach aufgesetzt. Der Dachraum ist ungenutzt. Seither haben sich die (sonder-) pädagogischen Anforderungen an das Schulgebäude und die Einrichtung weitreichend verändert. Da beim Bau der Schule, damals für ca. 120 Schülerinnen und Schüler geplant, die heute gültigen pädagogischen Konzepte nicht berücksichtigt werden konnten und in den vergangenen Jahren keine größeren Maßnahmen durchgeführt wurden, befindet sich die Schule nicht mehr auf dem aktuellen Stand.

Somit werden die Durchführungen umfassender Baumaßnahmen am bestehenden Schulgebäude geplant. In den vergangenen Jahren wurden lediglich umfassende Brandschutzmaßnahmen sowie die Sanierung des Trinkwasseranlage des Gesamteinrichtung durchgeführt.

Die Maßnahmen dieser Sanierung sind wie folgt geplant:

- Grundlegende Sanierungsmaßnahmen in Klassenräumen, Therapieräumen, Büros und Fluren
- Einbau eine Lüftungsanlage inklusive Einbau von Klimatisierungsgeräten
- Erneuerung von elektrischen Leitungsführungen
- Sanierung des Schwimmbades mit Umkleiden

- Fortsetzung auf nächster Seite -

Leistungsverzeichnis

Malerarbeiten inkl. Gipsarbeiten und Fassadenarbeiten

316 Caritas-Förderzentrum St. Laurentius und Paulus

00 Vorbemerkungen

Nr.	Leistungsbeschreib...	Menge/ Einh.	Preis (EP)	Gesamt (GP)
-----	-----------------------	--------------	------------	-------------

- Sanierung der Aula und WC-Anlagen
- Sanierung der Pflegebäder, WC-Anlagen
- Umbau der Lehrküche
- Herstellung eines barrierefreien Pausenhofes

Die Gebäudeteile, welche Gegenstand dieser Maßnahme sind, beinhalten folgende Nutzungen:

Bauteil P:

- UG (Teilunterkellerung): Schwimmbadbecken – Schwimmbadtechnik
- EG: Schwimmbad mit zugehörigen Umkleiden, Klassen-, Therapie- und Verwaltungsräume, kleinere Sanitärbereiche
- OG: Klassen-, Therapie- und Verwaltungsräume, großer Sanitärbereich für die Schüler*innen
- Dachraum: Einbau einer Technikzentrale, Leitungsverzug der neuen Lüftungsanlage

Bauteil R:

- EG: Großküche (NICHT Gegenstand dieser Maßnahme)
- OG: Mensa, Ausgabeküche, Klassen-, Therapie- und Verwaltungsräume
- Dachraum: ungenutzt – lediglich Leitungsverzug der neuen Lüftungsanlage

Bauteil O:

- EG: Notwendiger Flur, Erschließung, Verwaltungsräume
- OG: Notwendiger Flur, kleine Sanitärbereiche, Erschließung, Verwaltungsräume
- Dachraum: ungenutzt – lediglich Leitungsverzug der neuen Lüftungsanlage

Bauteil A:

- EG: Gymnastikhalle mit zugehörigen Nebenräumen, Klassen-, Therapie- und Verwaltungsräume, großer Sanitärbereich für die Schüler*innen, Werkraum, Lehrküche
- OG: Klassen-, Therapie- und Verwaltungsräume, großer Sanitärbereich für die Schüler*innen

- Fortsetzung auf nächster Seite -

Leistungsverzeichnis

Malerarbeiten inkl. Gipsarbeiten und Fassadenarbeiten

316 Caritas-Förderzentrum St. Laurentius und Paulus

00 Vorbemerkungen

Nr.	Leistungsbeschreib...	Menge/ Einh.	Preis (EP)	Gesamt (GP)
-----	-----------------------	--------------	------------	-------------

- Dachraum: Einbau einer Technikzentrale, Leitungsverzug der neuen Lüftungsanlage

Bauteil B:

- EG: Ambulanter Dienst Verwaltungsräume (NICHT Gegenstand dieser Maßnahme), Haupteingang
- OG: Klassenräume, kleiner Sanitärbereich
- Dachraum: ungenutzt – lediglich Leitungsverzug der neuen Lüftungsanlage

Bauteil C:

- EG: Klassen-, Therapie- und Verwaltungsräume, kleiner Sanitärbereich, Erschließung
- OG 1: Bibliothek, Erschließung
- OG 2: (NICHT Gegenstand dieser Maßnahme), Erschließung
- OG 3: (NICHT Gegenstand dieser Maßnahme), Erschließung
- OG 4: Klassen- und Therapieräume, kleiner Sanitärbereich, Erschließung
- Dachraum: Einbau einer Technikzentrale

Bauteil L:

- EG: Notwendiger Flur, Erschließung, Rampe
- OG: Notwendiger Flur, Erschließung, Rampe
- Dachraum: ungenutzt – lediglich Leitungsverzug der neuen Lüftungsanlage

Bauteil M:

- EG: Notwendiger Flur, Erschließung, Rampe
- OG: (NICHT Gegenstand dieser Maßnahme)
- Dachraum: ungenutzt (NICHT Gegenstand dieser Maßnahme)

Bauteil F:

- EG: Aula mit Bühne, Sanitärbereich
- OG: (NICHT Gegenstand dieser Maßnahme)
- Dachraum: ungenutzt (NICHT Gegenstand dieser Maßnahme)

Diese Gebäudeteile sind NICHT Gegenstand der Maßnahme:
Bauteil D, Bauteil E, Bauteil U, Bauteil G, Bauteil N, Bauteil K,

- Fortsetzung auf nächster Seite -

Leistungsverzeichnis

Malerarbeiten inkl. Gipserarbeiten und Fassadenarbeiten

316 Caritas-Förderzentrum St. Laurentius und Paulus

00 Vorbemerkungen

Nr.	Leistungsbeschreib...	Menge/ Einh.	Preis (EP)	Gesamt (GP)
-----	-----------------------	--------------	------------	-------------

Bauteil H, Bauteil S, Bauteil T

Bauabschnitte:

Die Sanierung erfolgt abschnittsweise in drei Bauabschnitten.

BA 1: Gebäudeteil A, B, L

BA 2: Gebäudeteile P, R, O

BA 3: Gebäudeteil C (EG+4.OG+Dach), L, M, F und Pausenhöfe
Dachraum als Sonderabschnitt.

Bauablaufsbedingte Unterbrechungen innerhalb eines Bauabschnittes sind einzukalkulieren. Nach Vollendung der Arbeiten innerhalb eines Bauabschnittes sind Unterbrechungen bis zum Start des nächsten Bauabschnittes einzukalkulieren.

Der AN hat seine Arbeitsplanung entsprechend darauf abzustellen und die Leistungen je Bauabschnitt eigeständig funktionsfähig und abgeschlossen herzustellen. Eine Abschnittweise Abnahme ist vorgesehen.

Umbaumaßnahmen finden im laufenden Schulbetrieb statt.
Staub- und Lärmbelästigungen während der Unterrichts- bzw. Betriebszeiten sind zu minimieren
(Bundes-Immissionsschutzgesetz beachten).
Arbeiten mit lauten Geräten sind möglichst nach 15 Uhr oder in den Schulferien durchzuführen.

B BESONDERE VORBEMERKUNGEN

1.0 WEITERE HINWEISE

Gegenstand der Ausschreibung sind

Wärmedämm-Verbundsysteme nach DIN 18 345 VOB/C

Abdichtungsarbeiten nach DIN 18336 VOB/C

Putz- und Stuckarbeiten nach DIN 18350 VOB/C

- Fortsetzung auf nächster Seite -

Leistungsverzeichnis

Malerarbeiten inkl. Gipserarbeiten und Fassadenarbeiten

316 Caritas-Förderzentrum St. Laurentius und Paulus

00 Vorbemerkungen

Nr.	Leistungsbeschreib...	Menge/ Einh.	Preis (EP)	Gesamt (GP)
-----	-----------------------	--------------	------------	-------------

Maler- und Lackierungsarbeiten nach DIN 18 363 VOB/C

Tapezierarbeiten nach DIN 18366 VOB/C

Leistungsbeschreibung und Pläne:

Grundlage des Angebotes sind die Leistungsbeschreibung in den Vorbemerkungen und Positionen sowie die beigefügten Pläne.

Die Pläne dienen zur Übersicht. Der Bieter ist verpflichtet, die im Leistungsverzeichnis beschriebenen Positionen auf Vollständigkeit, fachgerechte Ausführbarkeit und Eignung für den vorgesehenen Verwendungszweck zu prüfen. Dies gilt auch im Hinblick auf die vorgesehenen Verbindungen mit dem Bauwerk und den zu erwartenden Beanspruchungen.

2.0 NORMEN

Es gilt die VOB, die Herstellerempfehlungen, die allgemein anerkannten Regeln der Technik, Merkblätter, sowie alle geltenden DIN-Normen über die auszuführenden Arbeiten und beschriebenen Materialien und der zu erwartenden üblichen Beanspruchungen.

3.0 BAUSTELLENEINRICHTUNG

Es wird empfohlen sich die örtlichen Gegebenheiten vor Angebotsabgabe anzuschauen.

Hierfür ist Kontakt mit dem planenden Architekturbüro PIA Architekten über die Bieterplattform aufzunehmen.

3.1 AUFSTELLEFLÄCHEN

Die Aufstellflächen für Bauaufzüge und Container sind dem Baustelleneinrichtungsplan zu entnehmen.

3.2 Freizuhaltende Flächen

Alle vorhandenen Straßen und Einfahrten sind als Zufahrtswege

- Fortsetzung auf nächster Seite -

Leistungsverzeichnis

Malerarbeiten inkl. Gipserarbeiten und Fassadenarbeiten

316 Caritas-Förderzentrum St. Laurentius und Paulus

00 Vorbemerkungen

Nr.	Leistungsbeschreib...	Menge/ Einh.	Preis (EP)	Gesamt (GP)
-----	-----------------------	--------------	------------	-------------

für Feuerwehr-, Rettungs-, Polizei- und sonstige Hilfsfahrzeuge unbedingt freizuhalten. Auch alle Flächen, die gemäß Baustellenleitplan und Baulogistikkonzept einer bestimmten Nutzung zugeordnet sind, sind von anderen Nutzungen freizuhalten. Dort abgestellte Fahrzeuge und Materialien werden auf Kosten des Verursachers entfernt. An- und Ablieferung von Materialien für den AN nur unter Anwesenheit des AN. Flächen vor Notausgangstüren sind freizuhalten.

3.3 Transportwege

Der Bauaufzug wird Bauabschnittsweise zur Verfügung gestellt. Es ist zu berücksichtigen, dass in Bauabschnitt 1 lediglich das 1.OG über den Bauaufzug angefahren wird. Dieser ist der Hauptzugang für die Baustelle in Bauabschnitt 1, alles Material muss über diesen Zugang ein- und ausgebracht werden.

Der Einsatz von Schuttrutschen und zusätzlichen Bauaufzügen ist grundsätzlich gestattet. Diese sind im Vorfeld, mit min. 4 Wochen Vorlaufzeit, von der Bauleitung des AG genehmigen zu lassen. Sie sind so anzubringen, dass die Fassaden nicht beschädigt werden. Entsprechende Schutzmaßnahmen sind einzurechnen. Die Nutzung von Schuttrutschen für die Gefahrstoffe (mit Schadstoffen kontaminierten Baumaterialien) ist nicht gestatten (zwecks Staubminimierung).

3.4 Infrastruktur / Baulogistik

Die Baustelle liegt an der Queichheimer Hauptstrasse (235) und ist von dieser aus anfahrbar.

Befestigte und unbefestigte Straßen und Plätze sind nach Beendigung der Arbeiten wieder in einen einwandfreien Zustand zu versetzen und auch während der Bauzeit erforderlichenfalls zu reinigen.

Außerhalb der jeweils betroffenen Bauabschnitte findet ein Regelbetrieb statt. Bitte beachten Sie die Bring- und Abholzeiten der Kinder: Diese sind von 8.00 bis 9.00 Uhr sowie von 15.00 bis 16.00 Uhr. In diesen Zeiträumen herrscht ein hohes Aufkommen an Bus- und Autoverkehr. Bitte tätigen Sie Materialanlieferungen

- Fortsetzung auf nächster Seite -

Leistungsverzeichnis

Malerarbeiten inkl. Gipsarbeiten und Fassadenarbeiten

316 Caritas-Förderzentrum St. Laurentius und Paulus

00 Vorbemerkungen

Nr.	Leistungsbeschreib...	Menge/ Einh.	Preis (EP)	Gesamt (GP)
-----	-----------------------	--------------	------------	-------------

nicht innerhalb dieses Zeitfensters.

3.5 Anschlüsse Bauwasser

Der Bauwasseranschluss wird bauseits durch die Rohbaufirma hergestellt und für die Dauer der Bauausführung zur Verfügung gestellt.

Ab den Übergabepunkten muss der AN die weitere Versorgung für seine Leistungen selbst übernehmen. Bei erforderlichen Kreuzungen vorhandener Bauwerke, Straßen und Wege sind die Leitungen des AN von diesem selbst ausreichend zu sichern sowie eine Behinderung anderer Unternehmer auszuschließen. Dass der benötigte Wasseranschluss jeweils rechtzeitig für die Leistungen des AN zu Verfügung steht ist ausschließlich Sache des ANs.

3.6 Anschlüsse Abwasser

Während der Bauausführung anfallendes häusliches Schmutzwasser kann nur über vorh. Entwässerungsgullys in das bestehende Kanalsystem eingeleitet werden. Die erforderliche Genehmigung dafür hat der AN innerhalb seiner Leistung bei der zuständigen Behörde einzuholen.

3.7 Baustromversorgung

Der Baustromanschluss wird bauseits durch die Rohbaufirma hergestellt und für die Dauer der Bauausführung zur Verfügung gestellt.

3.8 Baubeleuchtung

Notwendige Beleuchtung der Arbeitsbereiche inkl. Verkabelung ist Sache des AN.

3.9 Sanitäreinrichtungen

- Fortsetzung auf nächster Seite -

Leistungsverzeichnis

Malerarbeiten inkl. Gipsarbeiten und Fassadenarbeiten

316 Caritas-Förderzentrum St. Laurentius und Paulus

00 Vorbemerkungen

Nr.	Leistungsbeschreib...	Menge/ Einh.	Preis (EP)	Gesamt (GP)
-----	-----------------------	--------------	------------	-------------

Für alle am Bau Beschäftigten wird ein Sanitärcontainer zur Verfügung gestellt, der Toiletten und Waschbecken, sowie Duschvorrichtungen enthält.
Aufenthalts- und Umkleieräume für die eigenen am Bau beschäftigten Mitarbeiter ist Sache des AN.

3.10 Baustelleneinrichtungsplan

Die für die BE genutzten Flächen, Lagerflächen, freizuhaltenen Flächen und dergleichen sind in einem BE-Plan auf Basis des vom AG erstellten BE-Plans unter Angabe des Verwendungszweckes anzulegen und mit der Objekt-/ Bauüberwachung abzustimmen. Der Plan mit der BE muss u.a. folgende Einzelangaben inkl. zeitlichen Angaben enthalten:

- Eintragung aller Unterkünfte, Materialbaracken, Materiallager, Bauleiterbüro etc.
- Eintragung der Standorte u. Schwenkbereiche evtl. vorgesehener Kräne/Mobilkräne, Hebewerkzeuge etc.
- Eintragung der Standorte von Bauaufzügen/Lastenschrägaufzüge/Schuttrutschen
- Benötigte Lagerflächen im Außenbereich

Der BE-Plan ist rechtzeitig vor Ausführung, spätestens jedoch 4 Wochen nach Beauftragung, zur Freigabe durch den AG vorzulegen.

3.11 Baustelleneinrichtungsfläche und Lagerfläche

Der AN Rohbau hat das Gelände bereits über Bauzäune gesichert. Der AN ist dafür verantwortlich, dass der Bauzaun jederzeit geschlossen ist. Innerhalb des Gebäudes besteht kein Anspruch auf die Nutzung von Flächen, insbesondere auch nicht auf abschließbare Räumlichkeiten. Eine etwaige kurzzeitige Nutzung ist mit der Objektüberwachung im Vorhinein abzustimmen. Alle Container, die jeder AN selbst benötigt (z.B. eigene Bauleitung, Lager, Aufenthaltscontainer) sind vom AN mitzubringen. Diese Container sind einschl. evtl. Fundamenten, Medienanschlüsse und deren Demontage und Entsorgung (inkl.

- Fortsetzung auf nächster Seite -

Leistungsverzeichnis

Malerarbeiten inkl. Gipserarbeiten und Fassadenarbeiten

316 Caritas-Förderzentrum St. Laurentius und Paulus

00 Vorbemerkungen

Nr.	Leistungsbeschreib...	Menge/ Einh.	Preis (EP)	Gesamt (GP)
-----	-----------------------	--------------	------------	-------------

Fundamente) vorzusehen.
Bauleitungscontainer AN, Mannschaftsräume,
Baustellenunterkünfte, Magazine, sonstige Container etc. sowie
Arbeitsgeräte u. ä. sind aus Gründen des Eigentumsnachweises
mit der Firmenaufschrift zu versehen.
Wohncontainer für Übernachtungen sind im und um das
Baugelände nicht zugelassen. Eine Übernachtung des
Baustellenpersonals auf der Baustelle ist nicht gestattet.

3.12 Transporte

Mobilkranstandorte/ Kranstandorte:
Erforderliche Mobilkranstandorte für kurzzeitige Einsätze sind in
Abstimmung mit der Objektüberwachung festzulegen.
Die internen Abläufe müssen dabei berücksichtigt werden.
Kranstandorte:
Die Aufstellung von Kränen ist vom AN eigenverantwortlich durch
die Behörden genehmigen zu lassen. Eventuelle Zusatzleistungen
durch die Genehmigung bleiben im Verantwortungsbereich des
AN. Evtl. erforderliche luftfahrtrechtliche Genehmigungen sind
durch den Auftragnehmer einzuholen.

Materialtransport über Lastenschrägaufzüge/
Lastenschrägaufzugsstandorte:
Erforderliche Lastenschrägaufzüge sind in Abstimmung mit der
Objektüberwachung festzulegen. Die notwendigen Stellflächen
für Kräne, Autokräne oder sonstige Hebeeinrichtungen sind vom
AN hinsichtlich Befahrbarkeit und Tragfähigkeit
eigenverantwortlich zu prüfen und herzustellen, inkl. Abbau.

3.13 Sauberkeit der Baustelle

Die dem AN überlassenen Flächen und Räume und das gesamte
Baustellengelände sind jederzeit in geordnetem, sauberen und
verkehrssicheren Zustand zu erhalten.

Öffentliche Verkehrsflächen sind infolge abwicklungstechnischer
Gründe nach Verschmutzung zu reinigen.

- Fortsetzung auf nächster Seite -

Leistungsverzeichnis

Malerarbeiten inkl. Gipsarbeiten und Fassadenarbeiten

316 Caritas-Förderzentrum St. Laurentius und Paulus

00 Vorbemerkungen

Nr.	Leistungsbeschreib...	Menge/ Einh.	Preis (EP)	Gesamt (GP)
-----	-----------------------	--------------	------------	-------------

3.14 Vorarbeiten durch den Auftragnehmer:

Planlieferungen erfolgen grundsätzlich nur digital. Die Kosten für die Herstellung der vom AN benötigten Ausdrucke und Plankopien, auch in Ausschnitten, ihre Weiterleitung im Wirkungskreis des AN, sowie ihre Verwaltung trägt der AN. Diese sind einzukalkulieren.

3.15 Vorhandene Schadstoffe

Da aufgrund des Gebäudealters der Verdacht bestand, dass im Zuge der geplanten Baumaßnahmen auch schadstoffhaltige Bausubstanzmaterialien zum Ausbau kommen könnten, wurde WPW Geoconsult Südwest mit der Beprobung und laboranalytischen Überprüfung von Verdachtsmaterialien an den zu sanierenden Gebäudeteilen beauftragt. Die Untersuchungen haben bestätigt, dass einige Bestandsmaterialien schadstoffbelastet sind. Die Ergebnisse sind den Unterlagen (Abfalltechnischer Bericht) zu entnehmen. Besondere Maßnahmen beim Abbau und der Entsorgung sind dem LV zu entnehmen.

4.0 Angaben zur Ausführung

Das Fördern sämtlicher Materialien für den Ausbau zu den jeweiligen Sanierungsbereichen und Räumen ist in die Position Baustelleneinrichtung oder, falls nicht vereinbart, in die Einheitspreise mit einzukalkulieren.

Unmittelbar nach Auftragserteilung hat der AN einen detaillierten Terminplan seines Gewerkes zu erstellen und dem AG bzw. dem Architekten/ Bauleiter zur Freigabe vorzulegen.

Sämtliche ausgeschriebenen Positionen sind als fertige und vollständige Leistungen einschließlich aller Nebenleistungen

- Fortsetzung auf nächster Seite -

Leistungsverzeichnis

Malerarbeiten inkl. Gipsarbeiten und Fassadenarbeiten

316 Caritas-Förderzentrum St. Laurentius und Paulus

00 Vorbemerkungen

Nr.	Leistungsbeschreib...	Menge/ Einh.	Preis (EP)	Gesamt (GP)
-----	-----------------------	--------------	------------	-------------

herzustellen und sind unter Zugrundelegung der allgemein anerkannten Regeln der Technik und der gesetzlichen und behördlichen Vorschriften mit dem EP abgegolten.

4.1 Sachverständigengutachten

Es liegt ein Schadstoffkataster vor.

4.2 Besondere Erschwernisse bei der Ausführung

Innerhalb des Gebäudes stehen keine Aufzüge zur Verfügung, der Materialtransport/Abtransport ist vom AN eigenständig zu organisieren. Die Wegstrecken innerhalb und ausserhalb des Gebäudes sowie die Zugänglichkeit ist den beigefügten Grundrissplänen zu entnehmen, dies gilt für alle auszuführenden Arbeiten. Örtliche Gegebenheiten sind vor Angebotsabgabe vor Ort zu überprüfen!

Mit den Angebotspreisen sind sämtliche Erschwernisse aufgrund örtlicher Umstände abgegolten, z.B. notwendige Zwischentransporte von der Entnahmestelle bis zur Ladestelle, Zwischenlagerung, usw., sofern keine gesonderte Positionen im LV vorhanden sind.

4.3 Arbeiten im Außenbereich

Für Arbeiten im Außenbereich im Anschlussbereich an die Gebäude ist zu beachten, dass die bestehende Bausubstanz nicht beschädigt werden darf, es ist mit erhöhter Sorgfalt zu arbeiten.

4.4 Mitbenutzung fremder Gerüste

Vom AN Gerüstbauarbeiten werden die Fassaden eingerüstet (je nach Bauabschnitt).

Gerüst: Lastklasse 3, Breitenklasse W09

- Fortsetzung auf nächster Seite -

Leistungsverzeichnis

Malerarbeiten inkl. Gipsarbeiten und Fassadenarbeiten

316 Caritas-Förderzentrum St. Laurentius und Paulus

00 Vorbemerkungen

Nr.	Leistungsbeschreib...	Menge/ Einh.	Preis (EP)	Gesamt (GP)
-----	-----------------------	--------------	------------	-------------

5.0 Einzelangaben bei Abweichungen von den ATV

5.1 Die Wahl der Vorgehensweise obliegt dem AN. Es gilt, dass das vom AN geplante Verfahren von Sachverständigen des AG (Schadstoffgutachter, Sicherheits- und Gesundheitsschutzkoordinator, Bauleitung) im Vorfeld genehmigt werden muss. Ohne diese Genehmigung können die Arbeiten nicht ausgeführt werden.

5.2 Die Entscheidung über den Grad der Zerkleinerung der anfallenden Stoffen und Bauteilen obliegt dem AN in Zusammenspiel mit seinem Konzept für Förderwege und Transport innerhalb und außerhalb der Gebäude.

5.3 Folgende Leistungen sind mit einzukalkulieren:

- Dokumentation
- Erstellung BE-Plan
- Bauzeitenplan
- Aufmaße nach St, m², m in Plänen eingetragen auf Grundlage der Plänen des AG
- Original-Wiegescheine (kg, t), Begleitscheine, Abfuhrlisten und Entsorgungsnachweise
- Tabellarische Auflistung der Wiegescheine / Übernahmescheine

5.4 Nachträge:

Alle Nachträge sind vor Ausführung schriftlich anzukündigen und dürfen erst nach schriftlicher Freigabe durch die Bauleitung bzw. den Auftraggeber ausgeführt werden. Ohne vorherige Zustimmung erfolgt keine Vergütung.

Tägliche Rapportzettel über ausgeführte Leistungen, insbesondere bei Regiearbeiten und Abweichungen vom ursprünglichen Leistungsumfang, sind vollständig und nachvollziehbar auszufüllen und unverzüglich – spätestens am Folgetag – an die Bauleitung zu übergeben. Verspätet oder unvollständig eingereichte Rapporte können nicht berücksichtigt werden.

- Fortsetzung auf nächster Seite -

Leistungsverzeichnis

Malerarbeiten inkl. Gipserarbeiten und Fassadenarbeiten

316 Caritas-Förderzentrum St. Laurentius und Paulus

00 Vorbemerkungen

Nr.	Leistungsbeschreib...	Menge/ Einh.	Preis (EP)	Gesamt (GP)
-----	-----------------------	--------------	------------	-------------

HINWEIS ZUR ANGEBOTSABGABE

Beide Lose dieses LVs werden separat gewertet und beauftragt.
Es kann sowohl für beide Lose als auch für nur eines der beiden Lose ein Angebot abgegeben werden.

Nur Textinformation - Los 00

Vorbemerkungen

01 Los Los 1 - Innenputzarbeiten und Malerarbeiten im Innenbereich

01.01 Titel BAUABSCHNITT 1

01.01.00 Bereich Baustelleneinrichtung

01.01.00.1 Baustelleneinrichtung

Einrichten, Vorhalten über die vereinbarte Leistungszeit, sowie Räumen der Baustelle, mit folgenden in den Pauschalpreis einzukalkulierenden Leistungen:

- Einrichten Aufenthalts- und Lagerräume für den Eigenbedarf
- Baustellentür, falls für den Eigenbedarf erforderlich
- Maschinen, Geräte
- alle sonstigen Maßnahmen, die für das ordnungsgemäße Arbeiten notwendig sind.

Bauseits vorhanden:

- Bauzaun
- Verkehrssicherung

- Fortsetzung auf nächster Seite -

Übertrag:

Leistungsverzeichnis

Malerarbeiten inkl. Gipserarbeiten und Fassadenarbeiten

316 Caritas-Förderzentrum St. Laurentius und Paulus

01 Los 1 - Innenputzarbeiten und Malerarbeiten im Innenbereich

Nr.	Leistungsbeschreib...	Menge/ Einh.	Preis (EP)	Gesamt (GP)
-----	-----------------------	--------------	------------	-------------

Übertrag:

- Wasser- und Stromanschluss
- Sanitärcontainer
- Räumlichkeit zur Lagerung nach Absprache mit der Objektüberwachung

1 psch

GP

01.01.00.2 Umzug Baustelleneinrichtung

Umzug der vorgenannten Baustelleneinrichtung, abhängig vom Bauablauf, in eine andere bauseits gestellte Räumlichkeit. mit folgenden in den Pauschalpreis einzukalkulierenden Leistungen:

- Rückversetzen des vorherigen Lagerraums in den ursprünglichen Zustand
- Umsetzen Baustellentür
- Umräumen Maschinen, Geräte

1 St

EP.....

GP

Summe Bereich 01.01.00

Baustelleneinrichtung, Netto:

01.01.01 Bereich Vorbereitende Arbeiten

01.01.01.1 Bodenschutz, Filzvlies

Schutzmaßnahme an Bodenflächen mit PE-beschichtetem Filzvlies mit Entsorgung.

Zweck: Schutz der Vorleistung
Beanspruchung: durch Arbeitsausführung des AN

- Fortsetzung auf nächster Seite -

Übertrag:

Leistungsverzeichnis

Malerarbeiten inkl. Gipserarbeiten und Fassadenarbeiten

316 Caritas-Förderzentrum St. Laurentius und Paulus

01 Los 1 - Innenputzarbeiten und Malerarbeiten im Innenbereich

Nr.	Leistungsbeschreib...	Menge/ Einh.	Preis (EP)	Gesamt (GP)
-----	-----------------------	--------------	------------	-------------

Übertrag:

Vorleistung: Bodenfläche
Folgeleistung: Malerarbeiten

Ortsangabe: Bauteil A; B; Flur 1.OG

2.530 m2 EP..... GP

01.01.01.2 Schutz durch Abkleben

Schutz von Bauelementen durch vollflächiges Abkleben mit Entsorgung.

Zweck: Schutz der Vorleistung
Beanspruchung: durch Arbeitsausführung des AN
Vorleistung: Türen, Fenster, Stahlprofile, Holzoberflächen (bauseitig)
Ausführung: PE-Folie und rückstandsfrei entfernbares Klebeband, u.a. für Lackoberflächen

Ortsangabe: Bauteil A; B; Flur 1.OG

360 m2 EP..... GP

01.01.01.3 Schutz Einrichtungsgegenstände, PE-Folie

Schutzmaßnahme an Einrichtungsgegenständen durch vollflächiges Abkleben/Einwickeln mit PE-Folie einschl. Beseitigung und Entsorgung nach Abschluss der Arbeiten mit Entsorgung.

Zweck: Schutz der Vorleistung
Beanspruchung: durch Arbeitsausführung des AN
Vorleistung: Einrichtung
Folgeleistung: Malerarbeiten

Ortsangabe: Bauteil A; Bauteil B; Flur 1.OG

100 m2 EP..... GP

Übertrag:

Leistungsverzeichnis

Malerarbeiten inkl. Gipsarbeiten und Fassadenarbeiten

316 Caritas-Förderzentrum St. Laurentius und Paulus

01 Los 1 - Innenputzarbeiten und Malerarbeiten im Innenbereich

Nr.	Leistungsbeschreib...	Menge/ Einh.	Preis (EP)	Gesamt (GP)
-----	-----------------------	--------------	------------	-------------

Übertrag:

01.01.01.4 Schutz durch Abkleben Zugluft

Schutz von Leistung vor Zugluft an noch offenen Fassadenöffnungen durch provisorisches Schließen von Fenster- und Türöffnungen.

Leistungsumfang

- Abdecken und Abkleben
- Entfernen von Abdeckung und -klebung nach Ausführungsende der Putzarbeiten
- Entsorgung des Schutzmaterials

Zweck: Schutz der eigenen Leistung
Beanspruchung: durch Arbeitsausführung des AN und Trocknung des Innenputzes
Vorleistung: Öffnungen in den Außenwänden
Ausführung: PE-Folie und rückstandsfrei entfernbares Klebeband

Abrechnung: vollflächig für provisorisch geschlossene Öffnungen in den Außenwänden

10 m2 EP..... GP

01.01.01.5 Abstellen von Türöffnungen

Abstellen von Türöffnungen mit Putzbrettern an beiden Wand- und Laibungsseiten.

Leistungsumfang

- Abstellen von Türöffnungen
- Entfernen von Abstellung nach Ausführungsende der Putzarbeiten
- Entsorgung des Abstellmaterials

Zweck: Herstellung einer geraden Kante entlang der Türlaibung

- Fortsetzung auf nächster Seite -

Übertrag:

Leistungsverzeichnis

Malerarbeiten inkl. Gipserarbeiten und Fassadenarbeiten

316 Caritas-Förderzentrum St. Laurentius und Paulus

01 Los 1 - Innenputzarbeiten und Malerarbeiten im Innenbereich

Nr.	Leistungsbeschreib...	Menge/ Einh.	Preis (EP)	Gesamt (GP)
-----	-----------------------	--------------	------------	-------------

Übertrag:

Beanspruchung: durch Arbeitsausführung des AN
Ausführung: Abstellen mittels Holzbrett o.Ä. nach Wahl des AN

Abrechnung: nach Anzahl der Türöffnungen

8 St EP..... GP

REINIGEN

01.01.01.6 Tapeten ablösen

Vorhandene Tapeten auf Wänden, Laibungen und Stützen entfernen mit Entsorgung.

Zweck: Untergrundvorbereitung für Anstrich, Beschichtung
Vorleistung: Alt-Bestandsbeschichtung
Folgeleistung: Wandbeschichtung, Spachtelung, Tapete
Bauteil: Bestandsmauerwerks- oder Stb.-Wände, mit oder ohne Putz

Ortsangabe: Bauteil A; Bauteil B; Flur 1.OG

370 m2 EP..... GP

01.01.01.7 Tapeten ablösen; Kleinflächen

Vorhandene Tapeten auf Wänden, Laibungen und Stützen (Kleinflächen <2,5m²) entfernen mit Entsorgung.

Zweck: Untergrundvorbereitung für Anstrich, Beschichtung
Vorleistung: Alt-Bestandsbeschichtung
Folgeleistung: Wandbeschichtung, Spachtelung, Tapete

- Fortsetzung auf nächster Seite -

Übertrag:

Leistungsverzeichnis

Malerarbeiten inkl. Gipserarbeiten und Fassadenarbeiten

316 Caritas-Förderzentrum St. Laurentius und Paulus

01 Los 1 - Innenputzarbeiten und Malerarbeiten im Innenbereich

Nr.	Leistungsbeschreib...	Menge/ Einh.	Preis (EP)	Gesamt (GP)
-----	-----------------------	--------------	------------	-------------

Übertrag:

Bauteil: Bestandsmauerwerks- oder
Stb.-Wände, mit oder ohne Putz

Ortsangabe: Bauteil A; Bauteil B; Flur 1.OG

10 m EP..... GP

01.01.01.8 Druckwasserstrahlen, Reinigung

Reinigung von Oberflächen durch Druckwasserstrahlen mit
Entsorgung.

Zweck: Untergrundvorbereitung für
Anstrich, Beschichtung
Vorleistung: Alt-Bestandsbeschichtung
Folgeleistung: Wandbeschichtung, Spachtelung,
Tapete

Ortsangabe: Bauteil A; Bauteil B; Flur 1.OG

370 m2 EP..... GP

01.01.01.9 Reinigen Untergrund Mauerwerk

Reinigen des Untergrundes aus Mauerwerk von grober
Verschmutzung.

Leistungsumfang

- Reinigen des Untergrundes von Mörtelresten, lose
- Entsorgung des anfallenden Materials

Zweck: Verbesserung der Haftung
Vorleistung: Mauerwerkswände
Ausführung: Reinigung von grober Verschmutzung,
Abkratzen mit Traufel, Abfegen mit
Stahlbürste

Abrechnung: vollflächig für gereinigte

- Fortsetzung auf nächster Seite -

Übertrag:

Leistungsverzeichnis

Malerarbeiten inkl. Gipsarbeiten und Fassadenarbeiten

316 Caritas-Förderzentrum St. Laurentius und Paulus

01 Los 1 - Innenputzarbeiten und Malerarbeiten im Innenbereich

Nr.	Leistungsbeschreib...	Menge/ Einh.	Preis (EP)	Gesamt (GP)
-----	-----------------------	--------------	------------	-------------

Übertrag:

Mauerwerksoberflächen

Ausführung erst nach gemeinsamer Begutachtung und Freigabe durch die Objektüberwachung.

570 m2 EP..... GP

01.01.01.10 Reinigen Untergrund Stahlbeton

Reinigen des Untergrundes aus Beton von grober Verschmutzung.

Leistungsumfang

- Reinigen des Untergrundes von Mörtelresten, lose
- Entsorgung des anfallenden Materials

Zweck: Verbesserung der Haftung
Vorleistung: Betonwände
Ausführung: Reinigung von grober Verschmutzung, Abkratzen mit Traufel, Abfegen mit Stahlbürste

Abrechnung: vollflächig für gereinigte Betonoberflächen

Ausführung erst nach gemeinsamer Begutachtung und Freigabe durch die Bauleitung.

10 m2 EP..... GP

01.01.01.11 Innenwandputz abschlagen, Kleinflächen

Innenwandputz in Einzel-/Kleinflächen abschlagen einschl. Wandbeläge, wie Tapeten, Fliesen u. ä. und Entsorgung.

Zweck: Vorbereitung auf den Frischputz
Folgeleistung: Ausgleichputz oder Spachtelmasse
Fläche: bis 1,00 m2

- Fortsetzung auf nächster Seite -

Übertrag:

Leistungsverzeichnis

Malerarbeiten inkl. Gipserarbeiten und Fassadenarbeiten

316 Caritas-Förderzentrum St. Laurentius und Paulus

01 Los 1 - Innenputzarbeiten und Malerarbeiten im Innenbereich

Nr.	Leistungsbeschreib...	Menge/ Einh.	Preis (EP)	Gesamt (GP)
-----	-----------------------	--------------	------------	-------------

Übertrag:

Abrechnung: tatsächlich abgeschlagene
Kleinflächen

Ausführungsort: Bauteil A; B; Flur 1.OG

20 m2 EP..... GP

01.01.01.12 Innenwandputz abschlagen, großflächig

Innenwandputz abschlagen einschl. Wandbeläge, wie Tapeten,
Fliesen u. ä. und Entsorgung.

Zweck: Vorbereitung auf den Frischputz
Folgeleistung: Ausgleichsputz oder Spachtelmasse
Fläche: über 1,00 m2
Abrechnung: gesamte, abgeschlagene Wandfläche

Ausführungsort: Bauteil A; B; Flur 1.OG

10 m2 EP..... GP

01.01.01.13 Mörtel abschleifen/ abstemmen; vollflächig

Alten Putz, Mörtelgrate oder Mörtelreste an
Wand-/Deckenflächen durch Abschleifen und Abstemmen
(mechanisch) restlos entfernen. Der Untergrund ist von losen
Teilen zu befreien

Zweck: Untergrundvorbereitung für
Anstrich, Beschichtung
Vorleistung: Alt-Bestandsbeschichtung
Folgeleistung: Wandbeschichtung, Spachtelung,
Tapete
Bauteil/Untergrund: Mauerwerk, Beton etc.

Ortsangabe: Bauteil A; Bauteil B; Flur 1.OG

60 m2 EP..... GP

Übertrag:

Leistungsverzeichnis

Malerarbeiten inkl. Gipserarbeiten und Fassadenarbeiten

316 Caritas-Förderzentrum St. Laurentius und Paulus

01 Los 1 - Innenputzarbeiten und Malerarbeiten im Innenbereich

Nr.	Leistungsbeschreib...	Menge/ Einh.	Preis (EP)	Gesamt (GP)
-----	-----------------------	--------------	------------	-------------

Übertrag:

01.01.01.14 Mörtel abschleifen/ abstemmen; teilflächig

Alten Putz, Mörtelgrate oder Mörtelreste an Wand-/Deckenflächen durch Abschleifen und Abstemmen (mechanisch) restlos entfernen. Der Untergrund ist von losen Teilen zu befreien

Zweck: Untergrundvorbereitung für Anstrich, Beschichtung
Vorleistung: Alt-Bestandsbeschichtung
Folgeleistung: Wandbeschichtung, Spachtelung, Tapete
Bauteil/Untergrund: Mauerwerk, Beton etc.

Ortsangabe: Bauteil A; Bauteil B; Flur 1.OG

10 m2 EP..... GP

01.01.01.15 Schleifen/Fräsen Wandoberflächen

Schleifen/Fräsen von Wandoberflächen.

Leistungsumfang

- Entfernen von nicht tragfähigen Schichten
- Entsorgung des anfallenden Materials

Zweck: Verbesserung der Haftung
Vorleistung: Beton- und Mauerwerkswände
Ausführung: Schleifen/Fräsen

Ausführung der Leistung nur in kleinen Teilflächen (< 5m²) sowie nach vorheriger gemeinsamer Begutachtung und Freigabe durch die Objektüberwachung.

20 m2 EP..... GP

Übertrag:

Leistungsverzeichnis

Malerarbeiten inkl. Gipserarbeiten und Fassadenarbeiten

316 Caritas-Förderzentrum St. Laurentius und Paulus

01 Los 1 - Innenputzarbeiten und Malerarbeiten im Innenbereich

Nr.	Leistungsbeschreib...	Menge/ Einh.	Preis (EP)	Gesamt (GP)
-----	-----------------------	--------------	------------	-------------

Übertrag:

01.01.01.16 Aufrauen Besch Wand Putz schleifen

Aufrauen der Beschichtung für Tapezierarbeiten, an Wand mit Putz, vorh. Qualitätsstufe Oberfläche Q3, geglättet, durch Schleifen.

1.550 m2 EP..... GP

01.01.01.17 Oberflächen entlacken Türen < 3,5m², Heißluft

Entlacken von Oberflächen mit Heißluft mit Entsorgung. Türen mit Zargen und Türblättern; beidseitig

Zweck: Untergrundvorbereitung für Anstrich, Beschichtung
Vorleistung: Alt-Bestandsbeschichtung
Folgeleistung: Versiegelung/Imprägnierung/Grundierung
Untergrund: lackierte Metall-/Holzoberflächen
Ortsangabe: Bauteil A; Bauteil B; Flur 1.OG

Abrechnung pro Tür

70 St EP..... GP

GRUNDIERUNGEN

01.01.01.18 Grundierung, Sperr-/Isoliergrund Wände

Grundierung von Wandflächen mit Sperr-/Isoliergrund.

Zweck: Verhinderung von späterem Durchscheinen des vorhandenen Untergrundes sowie Regulierung der Saugfähigkeit

- Fortsetzung auf nächster Seite -

Übertrag:

Leistungsverzeichnis

Malerarbeiten inkl. Gipserarbeiten und Fassadenarbeiten

316 Caritas-Förderzentrum St. Laurentius und Paulus

01 Los 1 - Innenputzarbeiten und Malerarbeiten im Innenbereich

Nr.	Leistungsbeschreib...	Menge/ Einh.	Preis (EP)	Gesamt (GP)
-----	-----------------------	--------------	------------	-------------

Übertrag:

Vorleistung: gereinigte Untergründe
Folgeleistung: Beschichtungsaufbau, Tapete

Ortsangabe: Bauteil A; Bauteil B; Flur 1.OG

20 m2 EP..... GP

01.01.01.19 Grundierung, stark saugend

Grundierung/Aufbrennsperre für stark saugende oder unterschiedlich saugende Untergründe zu Aufnahme eines Putzsystems.

Zweck: Haftgrundverbesserung
Vorleistung: Porenbeton, porosiertes Ziegelstein, Mauerwerk o. ä.
Folgeleistung: Putz PII-PIV (Kalkzement-, Zement- und Gipsputz)

Einbauort: Bauteil A; B; Flur 1.OG

570 m2 EP..... GP

01.01.01.20 Haftgrundbeschichtung Beton - organisch

Haftgrundanstrich mit Quarzsand zu Haftvermittlung/ Grundierung schwach oder nicht saugender Untergründe zur Aufnahme eines Putzsystems.

Zweck: Haftgrundvermittler
Vorleistung: Betonoberflächen, schwach bzw. nicht saugend

- Fortsetzung auf nächster Seite -

Übertrag:

Leistungsverzeichnis

Malerarbeiten inkl. Gipserarbeiten und Fassadenarbeiten

316 Caritas-Förderzentrum St. Laurentius und Paulus

01 Los 1 - Innenputzarbeiten und Malerarbeiten im Innenbereich

Nr.	Leistungsbeschreib...	Menge/ Einh.	Preis (EP)	Gesamt (GP)
-----	-----------------------	--------------	------------	-------------

Übertrag:

Folgeleistung: Putz PIV (Gipsputz)

Einbauort: Bauteil A; B; Flur 1.OG

10 m2 EP..... GP

01.01.01.21 Haftgrundbeschichtung Beton - mineralisch

Haftgrundanstrich mit Quarzsand zu Haftvermittlung/
Grundierung schwach oder nicht saugender Untergründe zur
Aufnahme eines Putzsystems.

Zweck: Haftgrundvermittler
Vorleistung: Betonoberflächen, schwach bzw.
nicht saugend
Folgeleistung: Putz PIV (Kalkzementputz)

Einbauort: Bauteil A; B; Flur 1.OG

5 m2 EP..... GP

01.01.01.22 Spritzbewurf, nicht voll deckend

Spritzbewurf als Putzgrundvorbereitung, nicht voll deckend.

Zweck: Haftgrundvermittler bei wenig
saugenden Untergründen
Vorleistung: Mauerwerk, Beton
Folgeleistung: Putz PII, PIII (Kalkzement- und
Zementputz)
Mörtelgruppe: PIII (DIN 18550)

Einbauort: Bauteil A; B; Flur 1.OG

10 m2 EP..... GP

Übertrag:

Leistungsverzeichnis

Malararbeiten inkl. Gipsarbeiten und Fassadenarbeiten

316 Caritas-Förderzentrum St. Laurentius und Paulus

01 Los 1 - Innenputzarbeiten und Malararbeiten im Innenbereich

Nr.	Leistungsbeschreib...	Menge/ Einh.	Preis (EP)	Gesamt (GP)
-----	-----------------------	--------------	------------	-------------

Übertrag:

01.01.01.23 Grundierung, Tiefgrund Wände

Grundierung von Wandflächen mit Tiefgrund.

Zweck: Verfestigung der Oberfläche und
Einschränkung der Saugfähigkeit
Vorleistung: gereinigte mineralische Untergründe
Folgeleistung: Spachtelung

Ortsangabe: Bauteil A; Bauteil B; Flur 1.OG

610 m2 EP..... GP

01.01.01.24 Grundierung, Flüssig-Makulatur Wände

Grundierung von mineralischen Wandflächen.

Zweck: glatter Untergrund, Regulierung der
Saugfähigkeit, erleichtert späteres
Tapetenablösen
Vorleistung: gereinigte, grundierte mineralische
Untergründe, z. B. Putz, Beton
Folgeleistung: Tapete

Ortsangabe: Bauteil A; Bauteil B; Flur 1.OG

20 m2 EP..... GP

01.01.01.25 Grundierung, Tapetengrund

Grundierung von Wandflächen mit Tapetengrund.

Zweck: Verfestigung der Oberfläche und
Einschränkung der Saugfähigkeit

- Fortsetzung auf nächster Seite -

Übertrag:

Leistungsverzeichnis

Malerarbeiten inkl. Gipserarbeiten und Fassadenarbeiten

316 Caritas-Förderzentrum St. Laurentius und Paulus

01 Los 1 - Innenputzarbeiten und Malerarbeiten im Innenbereich

Nr.	Leistungsbeschreib...	Menge/ Einh.	Preis (EP)	Gesamt (GP)
				Übertrag:
	Vorleistung:	gereinigte mineralische Untergründe		
	Folgeleistung:	Tapete		
	Ortsangabe:	Bauteil A; Bauteil B; Flur 1.OG		
		610 m2	EP.....	GP

Summe Bereich 01.01.01

Vorbereitende Arbeiten, Netto:

01.01.02 Bereich Innenputzarbeiten

WÄNDE

01.01.02.1 Wandspachtelung, vollflächig, PIV, Q3

Wandspachtelung, innen, vollflächig.

Zweck: Verbesserung der Oberflächenqualität
Vorleistung: grundierte glatte Beton-, geputzte MW- oder GK-Wände
Folgeleistung: Anstrich oder Tapete
Material: Gips-Flächenspachtel C7-20-2 nach DIN EN 13279, Mörtelgruppe PIV
Schichtdicke: bis 5 mm
Oberfläche: Q3, geglättet
Ortsangabe: Bauteil A; Bauteil B; Flur 1.OG

990 m2 EP..... GP

01.01.02.2 Wandspachtelung, teilflächig, PIV, Q3

Wandspachtelung, innen, teilflächig.

Zweck: Verbesserung der Oberflächenqualität
Vorleistung: grundierte glatte Beton-, geputzte MW- oder GK-Wände
Folgeleistung: Anstrich oder Tapete

- Fortsetzung auf nächster Seite -

Übertrag:

Leistungsverzeichnis

Malerarbeiten inkl. Gipserarbeiten und Fassadenarbeiten

316 Caritas-Förderzentrum St. Laurentius und Paulus

01 Los 1 - Innenputzarbeiten und Malerarbeiten im Innenbereich

Nr.	Leistungsbeschreib...	Menge/ Einh.	Preis (EP)	Gesamt (GP)
-----	-----------------------	--------------	------------	-------------

Übertrag:

Material: Gips-Flächenspachtel C7-20-2 nach
DIN EN 13279, Mörtelgruppe PIV
Schichtdicke: bis 5 mm
Oberfläche: Q3, geglättet
Flächenanteil: 20 % der Gesamtwandfläche

Ortsangabe: Bauteil A; Bauteil B; Flur 1.OG

150 m2 EP..... GP

01.01.02.3 Altputzwandflächen spachteln

Altputzwandflächen vollflächig spachteln, Putzmörtel wie Bestand
einschl. Verputzen von größeren Ausbruchtiefen zur Erreichung
gleicher Oberflächenstruktur wie benachbarte Altputzflächen.

Zweck: Ausgleich von Wandunebenheiten,
dekorative Oberfläche
Beanspruchung: Luftfeuchtigkeit
Vorleistung: Entfernung des Altputzes und
Klebereste
Folgeleistung: endfertige Oberfläche oder Anstrich
Schadigungsgrad: 30 % der Fläche

Einbauort: Bauteil A; B; Flur 1.OG

15 m2 EP..... GP

01.01.02.4 Kalkzementwandputz PII CSII1-lagig 15mm, Q2

Wandputz aus Kalkzementmörtel, wasserabweisend, auf
vorbehandelten Flächen als Verlegegrund für
Fliesenbeläge,
inkl. Liefern und Anbringen von verzinkten
Abziehleisten alle 80 cm.

Putzgrund: Beton/Mw
Mörtelart : GP (Normalputzmörtel)
Mörtelgruppe : CS II (P II)

- Fortsetzung auf nächster Seite -

Übertrag:

Leistungsverzeichnis

Malerarbeiten inkl. Gipsarbeiten und Fassadenarbeiten

316 Caritas-Förderzentrum St. Laurentius und Paulus

01 Los 1 - Innenputzarbeiten und Malerarbeiten im Innenbereich

Nr.	Leistungsbeschreib...	Menge/ Einh.	Preis (EP)	Gesamt (GP)
-----	-----------------------	--------------	------------	-------------

Übertrag:

Putzdicke : 15 mm

Oberflächenqualität: Q2

Herstellung, Lieferung und Montage komplett inkl. aller hierfür notwendigen Material-, Geräte-, Lohn- und Nebenkosten.

Angebotenes Produkt:

'.....'

(Bieterangabe)

Einbauort: Bauteil A; B; Flur 1.OG

50 m2

EP.....

GP

01.01.02.5 Innenwandputz P IV Gipsputz, Q2

Innenwandputz auf Mauerwerk und Beton als Maschinenputz einschl. der erforderlichen Vorbereitung des

Putzgrundes,

einlagig,

Putzdicke: 15 mm,

Putzhöhe: bis 3,065 m

Oberflächenqualität: Q2

Herstellung, Lieferung und Montage komplett inkl. aller hierfür notwendigen Material-, Geräte-, Lohn- und Nebenkosten.

Angebotenes Produkt:

'.....'

(Bieterangabe)

Einbauort: Bauteil A; B; Flur 1.OG

230 m2

EP.....

GP

Übertrag:

Leistungsverzeichnis

Malerarbeiten inkl. Gipsarbeiten und Fassadenarbeiten

316 Caritas-Förderzentrum St. Laurentius und Paulus

01 Los 1 - Innenputzarbeiten und Malerarbeiten im Innenbereich

Nr.	Leistungsbeschreib...	Menge/ Einh.	Preis (EP)	Gesamt (GP)
-----	-----------------------	--------------	------------	-------------

Übertrag:

01.01.02.6 Zulage Putz PII/III (Kalkzement-, Zementputz), Q3 statt Q2

Zulage für die Ausführung Zement-/Kalkzementputz in Qualitätsstufe Q3 anstelle Standardausführung Q2.

Zweck: verbesserte Oberflächenqualität,
Minimierung Störwirkungen bei
Streiflichtverhältnissen
Vorleistung: Bestandswand oder Bestandsdecke
Unterputz
Folgeleistung: endfertige Oberfläche oder Anstrich
Einbauort: Bauteil A; B; Flur 1.OG

50 m2 EP..... GP

01.01.02.7 Zulage Putz PIV (Gipsputz), Q3 statt Q2

Zulage für die Ausführung Gipsputz in Qualitätsstufe Q3 anstelle Standardausführung Q2.

Zweck: verbesserte Oberflächenqualität,
Minimierung Störwirkungen bei
Streiflichtverhältnissen
Vorleistung: Bestandswand oder Bestandsdecke
Unterputz
Folgeleistung: endfertige Oberfläche oder Anstrich
Einbauort: Bauteil A; B; Flur 1.OG

230 m2 EP..... GP

01.01.02.8 Mehr-/Minderstärke, PII (Kalkzementputz), 10mm

Mehr-/Minderstärken bei Ausführung von Kalkzementputzen.

Mörtelgruppe: PII nach DIN 18550
Abrechnung: je 10 mm Dicke

- Fortsetzung auf nächster Seite -

Übertrag:

Leistungsverzeichnis

Malerarbeiten inkl. Gipserarbeiten und Fassadenarbeiten

316 Caritas-Förderzentrum St. Laurentius und Paulus

01 Los 1 - Innenputzarbeiten und Malerarbeiten im Innenbereich

Nr.	Leistungsbeschreib...	Menge/ Einh.	Preis (EP)	Gesamt (GP)
-----	-----------------------	--------------	------------	-------------

Übertrag:

Einbauort: Bauteil A; B; Flur 1.OG

Abrechnungshinweis: Der AN erstellt ein Messprotokoll über erforderliche Mehrstärken anhand eines Messprotokolls mit Messraster 50x50 cm und legt dieses dem AG rechtzeitig vor Beginn der Ausführung zur Prüfung und Freigabe als Grundlage seines Vergütungsanspruchs vor!

50 m2 EP..... GP

01.01.02.9 Mehr-/Minderstärke, PIV (Gipsputz), 10mm

Mehr-/Minderstärken bei Ausführung von Gipsputzen.

Mörtelgruppe: PIV nach DIN 18550
Abrechnung: je 10 mm Dicke

Einbauort: Bauteil A; B; Flur 1.OG

Abrechnungshinweis: Der AN erstellt ein Messprotokoll über erforderliche Mehrstärken anhand eines Messprotokolls mit Messraster 50x50 cm und legt dieses dem AG rechtzeitig vor Beginn der Ausführung zur Prüfung und Freigabe als Grundlage seines Vergütungsanspruchs vor!

230 m2 EP..... GP

01.01.02.10 Zulage Untergrundaussgleich, > 5-15mm

Zulage für vorbeschriebene Positionen für Mehrstärken bei den Spachtelarbeiten, für den Ausgleich des Untergrundes von Unebenheiten.

Material: Putzmörtel PIV

- Fortsetzung auf nächster Seite -

Übertrag:

Leistungsverzeichnis

Malerarbeiten inkl. Gipserarbeiten und Fassadenarbeiten

316 Caritas-Förderzentrum St. Laurentius und Paulus

01 Los 1 - Innenputzarbeiten und Malerarbeiten im Innenbereich

Nr.	Leistungsbeschreib...	Menge/ Einh.	Preis (EP)	Gesamt (GP)
-----	-----------------------	--------------	------------	-------------

Übertrag:

Stärke: von 5 bis 15 mm

Oberfläche: abgezogen

Ortsangabe: Bauteil A; Bauteil B; Flur 1.OG

50 m2

EP.....

GP

01.01.02.11 Sanierputz, 2lg, hohe Salzbelastung, d>25mm

Sanierputz für Mauerwerk mit hoher Salzbelastung nach WTA Merkblatt 2-9-05/D als Sanierputzsystem.

Leistungsbestandteile

- Entfernen Altputz > 80 cm über sichtbare Schadenzone hinaus
- Entfernen mürben Fugenmörtels bis ca. 20 mm Tiefe
- Abbürsten
- Spritzbewurf, i. d. R. "netzförmig" d < 5 mm
- Sanierputzsystem, 2-Ig.

Zweck: Opferputz zur Salzkristalleinlagerung

Beanspruchung: Feuchtigkeit

Vorleistung: Bestandswand

Folgeleistung: Anstrich Kalzium-Silikatfarbe

Putzstärke: ab 25 mm

Einbauort: Bauteil A; B; Flur 1.OG

5 m2

EP.....

GP

01.01.02.12 Sanierputz, 1lg, geringe Salzbelastung, d>20mm

Sanierputz für Mauerwerk mit geringer bis mittlerer Salzbelastung nach WTA Merkblatt 2-9-05/D als Sanierputzsystem.

Leistungsbestandteile

- Entfernen Altputz > 80 cm über sichtbare Schadenzone hinaus
- Entfernen mürben Fugenmörtels bis ca. 20 mm Tiefe
- Abbürsten
- Spritzbewurf, i. d. R. "netzförmig" d < 5 mm

- Fortsetzung auf nächster Seite -

Übertrag:

Leistungsverzeichnis

Malerarbeiten inkl. Gipserarbeiten und Fassadenarbeiten

316 Caritas-Förderzentrum St. Laurentius und Paulus

01 Los 1 - Innenputzarbeiten und Malerarbeiten im Innenbereich

Nr.	Leistungsbeschreib...	Menge/ Einh.	Preis (EP)	Gesamt (GP)
-----	-----------------------	--------------	------------	-------------

Übertrag:

- Sanierputzsystem, 1-Ig.

Zweck: Opferputz zur Salzkristalleinlagerung
Beanspruchung: Feuchtigkeit
Vorleistung: Bestandswand mit Salzausblühungen
Folgeleistung: Anstrich Kalzium-Silikatfarbe
Putzstärke: ab 20 mm

Einbauort: Bauteil A; B; Flur 1.OG

10 m2 EP..... GP

LAIBUNGEN

01.01.02.13 Laibungsspachtelung, vollflächig, PIV, Q3

Laibungsspachtelung, innen, vollflächig.

Zweck: Verbesserung der Oberflächenqualität
Vorleistung: grundierte glatte Beton- oder geputzte
MW-Laibungen
Folgeleistung: Anstrich oder Tapete
Material: Gips-Flächenspachtel C7-20-2 nach
DIN EN 13279, Mörtelgruppe PIV
Schichtdicke: bis 5 mm
Oberfläche: Q3, geglättet

Ortsangabe: Bauteil A; Bauteil B; Flur 1.OG

530 m EP..... GP

01.01.02.14 Laibungsputz, PIV (Gipsputz) bis 40cm

Innenwandputz wie zuvor beschrieben, jedoch als
Laibungsputz sowie Einputzen der Fensterbänke
bis 25 cm Breite. Einschl. Entfernen von
Schutzfolien der Bauteile.
Herstellung, Lieferung und Montage komplett inkl. aller
hierfür notwendigen Material, Geräte-, Lohn- und

- Fortsetzung auf nächster Seite -

Übertrag:

Leistungsverzeichnis

Malerarbeiten inkl. Gipserarbeiten und Fassadenarbeiten

316 Caritas-Förderzentrum St. Laurentius und Paulus

01 Los 1 - Innenputzarbeiten und Malerarbeiten im Innenbereich

Nr.	Leistungsbeschreib...	Menge/ Einh.	Preis (EP)	Gesamt (GP)
-----	-----------------------	--------------	------------	-------------

Übertrag:

Nebenkosten.

Putz auf Laibungen, für alle Putzarten einschl. Eckschutzschienen.

Leistungsumfang

- Anputzleiste als Fensteranschluss
- Grundierung o. Betokontakt
- Laibungsputz
- Eckschutzschiene verzinkt

Zweck: Ausgleich von Unebenheiten
Beanspruchung: Luftfeuchtigkeit
Vorleistung: Rohbau, eingebaute Fensterelemente
Folgeleistung: Tapete oder Anstrich
Untergrundvorbereitung: wie Wandputz
Mörtelgruppe: P IV (Gipsputz)
Laibungstiefe: bis 40 cm
Putzstärke: n. Erfordernis bis 25 mm
Oberflächenqualität: geglättet, Q2
Eckschutzschienen: verzinktes Stahlblech

Einbauort: Bauteil A; B; Flur 1.OG

530 m EP..... GP

01.01.02.15 Zulage Laibungsputz, PI (Kalkputz, Kalkzementputz, Zementputz) bis PIII, bis 40cm, VA

Zulage für die Ausführung von Laibungsputz mit nachfolgend beschriebenem Putz statt mit Gipsputz.

Putz auf Laibungen, für alle Putzarten einschl. Eckschutzschienen.

Leistungsumfang

- Anputzleiste als Fensteranschluss
- Grundierung o. Betonkontakt
- Laibungsputz
- Eckschutzschiene Edelstahl

Zweck: Ausgleich von Unebenheiten

- Fortsetzung auf nächster Seite -

Übertrag:

Leistungsverzeichnis

Malerarbeiten inkl. Gipserarbeiten und Fassadenarbeiten

316 Caritas-Förderzentrum St. Laurentius und Paulus

01 Los 1 - Innenputzarbeiten und Malerarbeiten im Innenbereich

Nr.	Leistungsbeschreib...	Menge/ Einh.	Preis (EP)	Gesamt (GP)
-----	-----------------------	--------------	------------	-------------

Übertrag:

Beanspruchung: Luftfeuchtigkeit
 Vorleistung: Rohbau, eingebaute Fensterelemente
 Folgeleistung: Tapete oder Anstrich
 Untergrundvorbereitung: wie Wandputz
 Mörtelgruppe: Kalk-, Kalkzement- oder Zementputz
 P I bis P III (alt)
 CSI bis CS4 (DIN 18550)
 Laibungstiefe: bis 40 cm
 Putzstärke: nach Erfordernis bis 25 mm
 Oberflächenqualität: geglättet, Q2
 Eckschutzschiene: Edelstahl (A2),
 Werkstoffnummer 1.4301

Einbauort: Bauteil A; B; Flur 1.OG

110 m

EP.....

GP

01.01.02.16 Fenster nachträglich einputzen, innen

Fenster innenseitig nachträglich einputzen einschl. Laibungen.

Leistungsbestandteile

- Eckschutzschienen an den Laibungskanten und im Sturzbereich
- Anputzen an den Fensterrahmen
- Laibungsputz
- Angleich an den vorhandenen Putz

Zweck: Ausgleich von Wandunebenheiten, dekorative Oberfläche
 Beanspruchung: mechanische Beanspruchung, Luftfeuchtigkeit
 Vorleistung: bauseits nachträglich eingebaute Fenster
 Folgeleistung: Anstrich oder Tapete
 Putz: wie benachbarte Fläche
 Oberflächenqualität: Q2
 Eckschutzschienen: Aluminium- oder bandverzinktes

- Fortsetzung auf nächster Seite -

Übertrag:

Leistungsverzeichnis

Malerarbeiten inkl. Gipserarbeiten und Fassadenarbeiten

316 Caritas-Förderzentrum St. Laurentius und Paulus

01 Los 1 - Innenputzarbeiten und Malerarbeiten im Innenbereich

Nr.	Leistungsbeschreib...	Menge/ Einh.	Preis (EP)	Gesamt (GP)
-----	-----------------------	--------------	------------	-------------

Übertrag:

Laibungstiefe: Stahlblech
bis 25 cm

Einbauort: Flur 1.OG (Fenster Baustellenaufzug)

10 m EP..... GP

STÜTZEN

01.01.02.17 Stützenspachtelung, eckig, vollflächig; Kleinflächen PIV, Q3

Stützenspachtelung, innen, rechteckiger Querschnitt, vollflächig und Kleinflächen.

Zweck: Verbesserung der Oberflächenqualität
Vorleistung: Stb.-Stütze
Folgeleistung: Anstrich oder Tapete
Material: Gips-Flächenspachtel C7-20-2 nach
DIN EN 13279, Mörtelgruppe PIV
Schichtdicke: bis 5 mm
Oberfläche: Q3, geglättet

Ortsangabe: Bauteil A; Bauteil B; Flur 1.OG

10 m EP..... GP

01.01.02.18 Putz, Stb-Stützen, eckig, Kleinflächen, PIV (Gipsputz), Q2

Putz an eckigen Stb.-Stützen, im Innenbereich;
Eckschutzschienen gem. ges. Position.

Leistungsbestandteile

- Prüfung des Untergrunds
- Abdeckung Fenster, Türen etc.
- Erford. Vorbehandlung/Grundierung/Aufbrennsperre
- Wandputz auf Stützen

Zweck: Ausgleich von Unebenheiten
Beanspruchung: Luftfeuchtigkeit

- Fortsetzung auf nächster Seite -

Übertrag:

Leistungsverzeichnis

Malerarbeiten inkl. Gipserarbeiten und Fassadenarbeiten

316 Caritas-Förderzentrum St. Laurentius und Paulus

01 Los 1 - Innenputzarbeiten und Malerarbeiten im Innenbereich

Nr.	Leistungsbeschreib...	Menge/ Einh.	Preis (EP)	Gesamt (GP)
-----	-----------------------	--------------	------------	-------------

Übertrag:

Vorleistung: Stb.-Stütze
Folgeleistung: Tapete oder Anstrich
Untergrundvorbereitung: Aufbrennsperre oder Haftgrund
Mörtelgruppe: PIV nach DIN 18550
Druckfestigkeit: > 2 N/mm² nach DIN 18550
Oberfläche: geglättet, Q2

Einbauort: Bauteil A; B; Flur 1.OG

10 m

EP.....

GP

01.01.02.19 Zulage Putz, Stb.-Stützen, eckig, PII (Kalkzementputz), Q2

Zulage für die Ausführung von Laibungsputz mit nachfolgend
beschriebenem Putz statt mit Gipsputz.

Putz an eckigen Stb.-Stützen, im Innenbereich;
Eckschutzschienen gem. ges. Position

Leistungsbestandteile

- Prüfung des Untergrunds
- Abdeckung Fenster, Türen etc.
- Erford. Vorbehandlung/Grundierung/Aufbrennsperre
- Wandputz auf Stützen

Zweck: Ausgleich von Unebenheiten
Beanspruchung: Luftfeuchtigkeit
Vorleistung: Stb.-Stütze, Eckschutz gem. ges.
Position
Folgeleistung: Tapete oder Anstrich
Untergrundvorbereitung: Spritzbewurf oder Haftgrund
Mörtelgruppe: PII nach DIN 18550
Druckfestigkeit: CSII nach DIN EN 998-1
Oberfläche: geglättet, Q2

Einbauort: Bauteil A; B; Flur 1.OG

5 m

EP.....

GP

Übertrag:

Leistungsverzeichnis

Malerarbeiten inkl. Gipserarbeiten und Fassadenarbeiten

316 Caritas-Förderzentrum St. Laurentius und Paulus

01 Los 1 - Innenputzarbeiten und Malerarbeiten im Innenbereich

Nr.	Leistungsbeschreib...	Menge/ Einh.	Preis (EP)	Gesamt (GP)
-----	-----------------------	--------------	------------	-------------

Übertrag:

DECKEN

01.01.02.20 Deckenspachtelung, vollflächig, PIV, Q3

Spachtelung an Decken und Unterzügen, innen, vollflächig, einschl. Schleifen.

Zweck: Verbesserung der Oberflächenqualität
Vorleistung: grundierte glatte oder geputzte Stb.-Decken und Unterzüge
Folgeleistung: Anstrich
Material: Gips-Flächenspachtel C7-20-2 nach DIN EN 13279, Mörtelgruppe PIV
Schichtdicke: bis 5 mm
Oberfläche: Q3, geglättet
Ortsangabe: Bauteil A; Bauteil B; Flur 1.OG

40 m2 EP..... GP

01.01.02.21 Deckenspachtelung Fries, PIV, Q3

Spachtelung an Akustikdecken 20cm von Außenkante.

Zweck: Verbesserung der Oberflächenqualität
Vorleistung: grundierte glatte oder geputzte Stb.-Decken und Unterzüge
Folgeleistung: Anstrich
Material: Gips-Flächenspachtel C7-20-2 nach DIN EN 13279, Mörtelgruppe PIV
Schichtdicke: bis 5 mm
Oberfläche: Q3, geglättet
Ortsangabe: Bauteil A; Bauteil B; Flur 1.OG

70 m2 EP..... GP

Übertrag:

Leistungsverzeichnis

Malerarbeiten inkl. Gipserarbeiten und Fassadenarbeiten

316 Caritas-Förderzentrum St. Laurentius und Paulus

01 Los 1 - Innenputzarbeiten und Malerarbeiten im Innenbereich

Nr.	Leistungsbeschreib...	Menge/ Einh.	Preis (EP)	Gesamt (GP)
-----	-----------------------	--------------	------------	-------------

Übertrag:

01.01.02.22 Deckenspachtelung, teilflächig, PIV, Q3

Spachtelung an Decken und Unterzügen, innen, teilflächig, einschl. Schleifen.

Zweck: Verbesserung der Oberflächenqualität
Vorleistung: grundierte glatte oder geputzte Stb.-Decken und Unterzüge
Folgeleistung: Anstrich
Material: Gips-Flächenspachtel C7-20-2 nach DIN EN 13279, Mörtelgruppe PIV
Schichtdicke: bis 5 mm
Oberfläche: Q3, geglättet
Flächenanteil: 20 % der Gesamtdeckenfläche

Ortsangabe: Bauteil A; Bauteil B; Flur 1.OG

20 m2 EP..... GP

TREPPEN

01.01.02.23 Putz, PIV (Gipsputz), Treppenuntersichten/-wangen

Putz an Treppenuntersichten und -wangen aus Stb. einschl. Eckschutzschienen an Außenecken und Bauteilfugen.

Zweck: Ausgleich von Unebenheiten, dekorative Oberfläche
Beanspruchung: Luftfeuchtigkeit
Vorleistung: Stb., Rohbau
Folgeleistung: Anstrich
Untergrundvorbereitung: Haftgrundierung quarzsandhaltig
Mörtelgruppe: PIV nach DIN 18550
Druckfestigkeit: > 2 N/mm2 nach DIN 18550
Oberfläche: geglättet, Q2

- Fortsetzung auf nächster Seite -

Übertrag:

Leistungsverzeichnis

Malerarbeiten inkl. Gipserarbeiten und Fassadenarbeiten

316 Caritas-Förderzentrum St. Laurentius und Paulus

01 Los 1 - Innenputzarbeiten und Malerarbeiten im Innenbereich

Nr.	Leistungsbeschreib...	Menge/ Einh.	Preis (EP)	Gesamt (GP)
-----	-----------------------	--------------	------------	-------------

Übertrag:

Eckschutzschienen: Aluminium- oder bandverzinktes Stahlblech

Einbauort: Bauteil A; B; Flur 1.OG

5 m2 EP..... GP

01.01.02.24 Treppenanschlussfuge

Erneuerung Bewegungsfuge zwischen Podest- und Treppenlaufuntersicht im Bestand.

Leistungsbestandteile

- Hinterfüllung Fuge
- Eckschutzprofile an allen Außenecken
- Beispachtelung der Eckschutzprofile
- Dauerelastischer Fugendichtstoff

Zweck: Scharfkantigkeit und sauberer Übergang Lauf-Podest
Beanspruchung: mechanisch verursachte Spannung
Vorleistung: Podest: Ortbeton
Lauf: Stb.-Fertigteil
Folgeleistung: Armierung, Putz
Material: auf Acrylbasis, überstreichbar
Fuge: zulässige Gesamtverformung (ZGV) 25 %
Fugenbreite: 10-25 mm

5 m EP..... GP

01.01.02.25 Einarbeitung Befestigungspunkte Treppenlauf-Wand

Einarbeitung Befestigungspunkte Treppenlauf Wand in schallentkoppelter Ausführung:

Leistungsbestandteile

- Hinterfüllung Fuge Treppenlauf-Wand
- Eckschutz-/Abschlussprofil Treppenlauf wandseitig

- Fortsetzung auf nächster Seite -

Übertrag:

Leistungsverzeichnis

Malerarbeiten inkl. Gipserarbeiten und Fassadenarbeiten

316 Caritas-Förderzentrum St. Laurentius und Paulus

01 Los 1 - Innenputzarbeiten und Malerarbeiten im Innenbereich

Nr.	Leistungsbeschreib...	Menge/ Einh.	Preis (EP)	Gesamt (GP)
-----	-----------------------	--------------	------------	-------------

Übertrag:

- Abschlussprofil Wandputz unterseitig Treppenlauf
- Beispachtelung/ Beiputz der Profile
- Dauerelastischer Fugendichtstoff im Ixel zwischen Treppenlauf und Wandputz

Zweck: Schallentkopplung Treppenlauf-Wand
Beanspruchung: mechanische Beanspruchung
Vorleistung: Wand: Mauerwerk oder Beton, roh, Rohbau
Folgeleistung: Malergewerk, Verlegearbeit
Fugenfüllstoff auf Acrylbasis, überstreichbar
zulässige Gesamtverformung (ZGV)
25 %

5 m EP..... GP

SCHLITZE/WD SCHLIESSEN

01.01.02.26 Schließen von Schlitten, bis 50 mm

Schließen von Installations-Schlitten und sonstigen
Wandschlitten

Zweck: Schließen der Schlitten um eine ebene
Oberfläche zu erhalten
Beanspruchung: als Untergrund für den Putzauftrag
Vorleistung: Stahlbeton- und Mauerwerkswände
Ausführung: fachgerecht verputzen im Innenraum
Abrechnung: nach Länge der zu schließenden
Installationsschlitten
Schlittentiefe/-breite: bis ca. 50 mm

27 m EP..... GP

Übertrag:

Leistungsverzeichnis

Malerarbeiten inkl. Gipserarbeiten und Fassadenarbeiten

316 Caritas-Förderzentrum St. Laurentius und Paulus

01 Los 1 - Innenputzarbeiten und Malerarbeiten im Innenbereich

Nr.	Leistungsbeschreib...	Menge/ Einh.	Preis (EP)	Gesamt (GP)
-----	-----------------------	--------------	------------	-------------

Übertrag:

01.01.02.27 Schließen von Schlitten, bis 100 mm

wie vorherige Position, jedoch
Schlittentiefe/-breite: bis ca. 100 mm

Gewebeeinlagen (z.B. Glasfasergewebe) sind über separate
Positionen abzurechnen.

30 m EP..... GP

01.01.02.28 HK-Wandanbindung schließen, Normalmörtel

Heizkörper-Wandanbindung im Zuge der Putzarbeiten schließen.

Leistungsbestandteile

- Dämmung/Isolierung Heizrohre prüfen
- Vor Putzausführung Aussparung mit schwindarmen Mörtel auswerfen/-drücken
- Wandputz oberflächenbündig, schwindrissfrei, armiert bis OK Rohfußboden

Zweck: Ausgleich von installationsbedingten
Wandschlitz

Beanspruchung: mechanische Beanspruchung,
Luftfeuchtigkeit

Vorleistung: Wandschlitz, Heizungsrohre

Folgeleistung: Anstrich oder Tapete

Ebenheitstoleranzen: nach DIN 18202, Tab. 3, Zeile 7

Material: Normalmörtel, schwindfrei, wie
nebenliegende Wandfläche

Einbauort: Bauteil A; B; Flur 1.OG

10 m EP..... GP

Übertrag:

Leistungsverzeichnis

Malerarbeiten inkl. Gipsarbeiten und Fassadenarbeiten

316 Caritas-Förderzentrum St. Laurentius und Paulus

01 Los 1 - Innenputzarbeiten und Malerarbeiten im Innenbereich

Nr.	Leistungsbeschreib...	Menge/ Einh.	Preis (EP)	Gesamt (GP)
-----	-----------------------	--------------	------------	-------------

Übertrag:

01.01.02.29 Beiputz Kleinflächen nachträglich, Normalmörtel, <400cm2

Nachträglicher Beiputz von Kleinflächen.

Leistungsbestandteile

- ggf. Prüfen Dämmung/Entkopplung eingelegter Leitungen
- Auswerfen/Auffüllen Hohlräume
- Putz auf nebenliegender Wand ca. 10 cm abschlagen
- oberflächenbündiger Verputz

Zweck:	Korrektur von Fehlstellen, Oberflächengestaltung
Beanspruchung:	Luftfeuchtigkeit
Vorleistung:	Bestandswand, Bestandsdecke
Folgeleistung:	Anstrich
Ebenheitstoleranzen:	nach DIN 18202, Tab. 3, Zeile 7
Material:	Normalmörtel, schwindfrei, wie nebenliegende Wandfläche
Schlitzquerschnitt:	bis 400 cm2
Einbauort:	Bauteil A; B; Flur 1.OG

5 St EP..... GP

EINBAUTEILE

01.01.02.30 Eckschutzprofil, d=15mm

Eckschutzprofil zum Putzeinbau in Räumen ohne Anforderung an Feuchteschutz.

Zweck:	Kantenschutz gegen mechan. Belastung
Beanspruchung:	keine Feuchte- od. Nässebeanspruchung (W0-I nach DIN 18534)
Vorleistung:	mech. Beanspruchung Mauerwerks- oder Stahlbetonwände,

- Fortsetzung auf nächster Seite -

Übertrag:

Leistungsverzeichnis

Malerarbeiten inkl. Gipserarbeiten und Fassadenarbeiten

316 Caritas-Förderzentrum St. Laurentius und Paulus

01 Los 1 - Innenputzarbeiten und Malerarbeiten im Innenbereich

Nr.	Leistungsbeschreib...	Menge/ Einh.	Preis (EP)	Gesamt (GP)
-----	-----------------------	--------------	------------	-------------

Übertrag:

Rohbau, eingebaute Fenster- und
Türelemente
Folgeleistung: Innenwandputz
Material: bandverzinktes Stahlblech
Putzstärke: ca. 15 mm
Schenkellänge: ca. 25 mm

Einbauort: Bauteil A; B; Flur 1.OG

10 m

EP.....

GP

01.01.02.31 Eckschutzprofil, Dünnlagenputz, 3-5mm

Eckschutzprofil zum Einbau in Dünnlagenputz, Aluminium oder
bandverzinktes Stahlblech.

Zweck: Kantenschutz gegen mechan.
Belastung
Beanspruchung: keine Feuchte- od.
Nässebeanspruchung
(W0-I nach DIN 18534)
mechan. Beanspruchung
Vorleistung: Rohbau, eingebaute Fenster- und
Türelemente
Folgeleistung: Innenwandputz
Putzstärke: ca. 3-5 mm
Schenkellänge: ca. 25 mm

Einbauort: Bauteil A; B; Flur 1.OG

10 m

EP.....

GP

01.01.02.32 Eckschutzprofil, Edelstahl, d=15mm

Eckschutzprofil zum Putzeinbau, Edelstahl, zum Einbau in Feucht-
und Nassräumen in Bereichen unter Abdichtungen im Verbund,
die feuchteunempfindliche Untergründe erfordern.

Zweck: Kantenschutz gegen mechan.

- Fortsetzung auf nächster Seite -

Übertrag:

Leistungsverzeichnis

Malerarbeiten inkl. Gipserarbeiten und Fassadenarbeiten

316 Caritas-Förderzentrum St. Laurentius und Paulus

01 Los 1 - Innenputzarbeiten und Malerarbeiten im Innenbereich

Nr.	Leistungsbeschreib...	Menge/ Einh.	Preis (EP)	Gesamt (GP)
-----	-----------------------	--------------	------------	-------------

Übertrag:

Beanspruchung: Belastung
Feuchte- od. Nässebeanspruchung
>W0-I nach DIN 18534
mech. Beanspruchung
Vorleistung: Mauerwerks- oder Stahlbetonwände,
Rohbau, eingebaute Fenster- und
Türelemente
Folgeleistung: Innenputz
Eckschutzschiene: Edelstahl (A2),
Werkstoffnummer 1.4301
Putzstärke: ca. 15 mm
Schenkellänge: ca. 25 mm
Einbauort: Bauteil A; B; Flur 1.OG

10 m

EP.....

GP

01.01.02.33 Schattenfugenprofil

Putzanschlussleiste für Schattenfugen zwischen Türzargen und
Putzflächen im Innenbereich.

Zweck: Putzabschluss, dekorative Oberfläche
Beanspruchung: mech. Beanspruchung
Vorleistung: Rohbau, eingebaute Türzargen
Folgeleistung: Innenwandputz
Fugenbreite: ca. 10 mm
Putzstärke: ca. 15 mm

Einbauort: Bauteil A; B; Flur 1.OG

20 m

EP.....

GP

01.01.02.34 Putzabschlussprofil

Putzabschlussprofil einschl. dauerelastischer Versiegelung zu
nebenliegender Fläche.

Zweck: Putzabschluss

- Fortsetzung auf nächster Seite -

Übertrag:

Leistungsverzeichnis

Malararbeiten inkl. Gipserarbeiten und Fassadenarbeiten

316 Caritas-Förderzentrum St. Laurentius und Paulus

01 Los 1 - Innenputzarbeiten und Malararbeiten im Innenbereich

Nr.	Leistungsbeschreib...	Menge/ Einh.	Preis (EP)	Gesamt (GP)
-----	-----------------------	--------------	------------	-------------

Übertrag:

Vorleistung: Rohbauwand
 Folgeleistung: Anstrich, Dispersion
 Profil: bandverzinktes Stahlblech oder Aluminium
 Fuge: zulässige Gesamtverformung (ZGV) 25 %, überstreichbar

Einbauort: Bauteil A; B; Flur 1.OG

20 m

EP.....

GP

01.01.02.35 Putzabschlussprofil mit Dichtlippe

Putzabschlussprofil mit Dichtlippe.

Zweck: rissfreier Anschluss Putz/Fensterelemente
 Beanspruchung: mechanische Beanspruchung
 Vorleistung: Laibung Rohbauwand
 Folgeleistung: Laibungsputz
 Profil: PVC

Einbauort: Bauteil A; B; Flur 1.OG

530 m

EP.....

GP

01.01.02.36 Erneuern Dehnfugenprofil Bestand

Ertüchtigen des bestehenden Fugenprofils und gegebenenfalls erneuern.

Dehnfugenprofil 3-teilig, bestehend aus Aluminium-Befestigungswinkel mit Profilausbildung für elastische Einlage mit gleitender Verbindung zur Fugenüberbrückung bis 30 mm Breite.

Im Zuge der Innenwandputzarbeiten nach Angabe der örtlichen Bauleitung einbauen.

Herstellung, Lieferung und Montage komplett inkl. aller

- Fortsetzung auf nächster Seite -

Übertrag:

Leistungsverzeichnis

Malerarbeiten inkl. Gipsarbeiten und Fassadenarbeiten

316 Caritas-Förderzentrum St. Laurentius und Paulus

01 Los 1 - Innenputzarbeiten und Malerarbeiten im Innenbereich

Nr.	Leistungsbeschreib...	Menge/ Einh.	Preis (EP)	Gesamt (GP)
-----	-----------------------	--------------	------------	-------------

Übertrag:

hierfür notwendigen Material-, Geräte-, Lohn- und Nebenkosten.

Einbauort: Bauteil A; B; Flur 1.OG

15 m

EP.....

GP

01.01.02.37 Anputz

Anputz infolge von Installationsarbeiten und Abkofferungen, sowie die nachträgliche Herstellung der Putzanschlüsse an Einbauteilen, Fliesenbelägen, Fenstern, Zargen, Türelementen, usw., einschl. Entfernen von Schutzfolien der Bauteile.
Anputzbreite bis 0,50 cm

Herstellung, Lieferung und Montage komplett inkl. aller hierfür notwendigen Material-, Geräte-, Lohn- und Nebenkosten.

Einbauort: Bauteil A; B; Flur 1.OG

10 m

EP.....

GP

01.01.02.38 Trennstreifen Putz zu angrenzenden Bauteilen

Trennstreifen, selbstklebend, liefern, anbringen und Überstand nach Putzauftrag oberflächenbündig abschneiden.

Zur Trennung des Putzauftrages von angrenzenden Bauteilen und deren Schutz beim Verputzen. z.B. zu unverputzt bleibenden Metallständerwänden (Gipskarton), Stahlbetondecken, Sichtbeton- und Sichtmauerwerksflächen etc.

Besondere Leistung gem. DIN 18350 (VOB/C)
4.2.7 Besondere Maßnahmen zum Schutz von Bauteilen und

- Fortsetzung auf nächster Seite -

Übertrag:

Leistungsverzeichnis

Malerarbeiten inkl. Gipsarbeiten und Fassadenarbeiten

316 Caritas-Förderzentrum St. Laurentius und Paulus

01 Los 1 - Innenputzarbeiten und Malerarbeiten im Innenbereich

Nr.	Leistungsbeschreib...	Menge/ Einh.	Preis (EP)	Gesamt (GP)
-----	-----------------------	--------------	------------	-------------

Übertrag:

4.2.12 Herstellen von Bewegungs- und Scheinfugen sowie
Fugendichtungen
Abrechnung nach Längenmaß

Herstellung, Lieferung und Montage komplett inkl. aller
hierfür notwendigen Material-, Geräte-, Lohn- und
Nebenkosten.

Einbauort: Bauteil A; B; Flur 1.OG

10 m EP..... GP

01.01.02.39 Trennschicht

Trennschnitt, am Übergang zu anderen Bauteilen, z.B.
unverputzt bleibenden Metallständerwänden (Gipskarton),
Stahlbetondecken etc. herstellen.
Abrechnung nach Längenmaß.

Herstellung, Lieferung und Montage komplett inkl. aller
hierfür notwendigen Material-, Geräte-, Lohn- und
Nebenkosten.

Einbauort: Bauteil A; B; Flur 1.OG

5 m EP..... GP

01.01.02.40 Kellenschnitte

Kellenschnitte an Übergängen Decken und Wände
fachgerecht herstellen.

Herstellung, Lieferung und Montage komplett inkl. aller
hierfür notwendigen Material-, Geräte-, Lohn- und
Nebenkosten.

Einbauort: Bauteil A; B; Flur 1.OG

10 m EP..... GP

Übertrag:

Leistungsverzeichnis

Malerarbeiten inkl. Gipserarbeiten und Fassadenarbeiten

316 Caritas-Förderzentrum St. Laurentius und Paulus

01 Los 1 - Innenputzarbeiten und Malerarbeiten im Innenbereich

Nr.	Leistungsbeschreib...	Menge/ Einh.	Preis (EP)	Gesamt (GP)
-----	-----------------------	--------------	------------	-------------

Übertrag:

ZULAGEN, SONSTIGES

01.01.02.41 Fensterbank einputzen, innen

Fensterbank innenseitig einputzen, alle Putzarten.

Leistungsbestandteile

- Untergrundvorbehandlung
- Abziehen Putz auf Montagehöhe Fensterbank
- Nachträgliches An-/Beiputzen (seitlich und unterseitig) nach Montage Fensterbank

Zweck: Ausgleich von Wandunebenheiten, dekorative Oberfläche
Beanspruchung: Luftfeuchtigkeit
Vorleistung: eingebaute Fensterelemente, Fensterbank
Folgeleistung: endfertige Oberfläche oder Anstrich
Laibungstiefe: bis 25 cm

160 m EP..... GP

01.01.02.42 Überspannung Putz, Glasfasergewebe

Überspannung mit Glasfasergewebe.

Zweck: Putzarmierung rissgefährdeter Stellen im Untergrund
Ortsangabe: Bauteil A; Bauteil B; Flur 1.OG
Spachtelung auf Bestandsputz, neuer Putz auf Bestandswänden, Putz über Materialwechsel Untergrund

520 m2 EP..... GP

Übertrag:

Leistungsverzeichnis

Malerarbeiten inkl. Gipserarbeiten und Fassadenarbeiten

316 Caritas-Förderzentrum St. Laurentius und Paulus

01 Los 1 - Innenputzarbeiten und Malerarbeiten im Innenbereich

Nr.	Leistungsbeschreib...	Menge/ Einh.	Preis (EP)	Gesamt (GP)
-----	-----------------------	--------------	------------	-------------

Übertrag:

01.01.02.43 Überspannung Putz, Rippenstreckmetall

Überspannung mit Rippenstreckmetall.

Zweck: Putzarmierung rissgefährdeter
Stellen im Untergrund

Ortsangabe: Bauteil A; Bauteil B; Flur 1.OG
wo Glasfasergewebe nicht ausreichend

15 m2 EP..... GP

01.01.02.44 Auffüttern Fenster- und Türleibungen

Auffüttern von Fenster- und Türleibungen.

um unterschiedliche Ansichtsbreiten der Rahmen auszugleichen.

Auffüttern mit Putzträgerplatte.

Leibungstiefe: bis 12 cm

Plattenstärke: 12,5 mm

Zweck: Ausgleichen von unterschiedlichen
Ansichtsbreiten der Rahmen

Beanspruchung: als Untergrund für den Putzauftrag

Vorleistung: Stahlbeton- und Mauerwerksleibungen

Ausführung: Putzträgerplatte fachgerecht in
Laibung kleben

Abrechnung: nach Länge der aufzufütternden
Laibungen
Putzträgerstärke: 12,5 mm
Laibungstiefe: bis 12 cm

10 m EP..... GP

Übertrag:

Leistungsverzeichnis

Malerarbeiten inkl. Gipsarbeiten und Fassadenarbeiten

316 Caritas-Förderzentrum St. Laurentius und Paulus

01 Los 1 - Innenputzarbeiten und Malerarbeiten im Innenbereich

Nr.	Leistungsbeschreib...	Menge/ Einh.	Preis (EP)	Gesamt (GP)
-----	-----------------------	--------------	------------	-------------

Übertrag:

01.01.02.45 Putzuntergrund, XPS-Platte, 20mm

Putzuntergrundplatten als extrudierte Polystyrolhartschaumplatten (XPS) mit 1-seitiger Glasvliesarmierung.

Zweck: Untergrundaussgleich bei stark unebenen Wandflächen
Beanspruchung: Luftfeuchtigkeit
Vorleistung: Bestandswände, abgestemmt
Folgeleistung: Wandputz
Dicke: ca. 20 mm

Einbauort: Bauteil A; B; Flur 1.OG

5 m2 EP..... GP

Summe Bereich 01.01.02

Innenputzarbeiten, Netto:

01.01.03 Bereich Tapezierarbeiten

01.01.03.1 Glasvliesstapete, Wand, glatt

Oberflächenbekleidung von Wänden im Innenbereich mit Glasvliesstapete.

Zweck: glatte Oberfläche
Vorleistung: Grundierung
Folgeleistung: Beschichtung
Material: mineralische Glasfaser
Struktur: glatt, ohne sichtbare Struktur
Flächengewicht: ca. 130 g/m2

Einbauort: Bauteil A; Bauteil B; Flur 1.OG

1.540 m2 EP..... GP

Übertrag:

Leistungsverzeichnis

Malerarbeiten inkl. Gipsarbeiten und Fassadenarbeiten

316 Caritas-Förderzentrum St. Laurentius und Paulus

01 Los 1 - Innenputzarbeiten und Malerarbeiten im Innenbereich

Nr.	Leistungsbeschreib...	Menge/ Einh.	Preis (EP)	Gesamt (GP)
-----	-----------------------	--------------	------------	-------------

Übertrag:

01.01.03.2 Glasvliestapete, Kleinflächen, glatt

Oberflächenbekleidung von Wänden im Innenbereich mit Glasvliestapete.

Zweck: glatte Oberfläche
Vorleistung: Grundierung
Folgeleistung: Beschichtung
Material: mineralische Glasfaser
Struktur: glatt, ohne sichtbare Struktur
Flächengewicht: ca. 130 g/m²

Einbauort: Bauteil A; Bauteil B; Flur 1.OG

10 m² EP..... GP

01.01.03.3 Glasvliestapete, Laibung, <25cm

Oberflächenbekleidung im Innenbereich mit Glasvliestapete, wie in der Hauptposition beschrieben, jedoch an Laibungen.

Laibungstiefe: bis ca. 25 cm

Einbauort: Bauteil A; Bauteil B; Flur 1.OG

420 m EP..... GP

01.01.03.4 Naturtapete Flur, Rosenblüten

Oberflächenbekleidung von Wänden im Innenbereich mit Naturtapete,
Wandflächen <5m²

Zweck: Veredelung der Oberfläche
Vorleistung: Grundierung
Folgeleistung: -
Material: Natürliches pflanzliches Material mit deckender Auftragsstärke auf

- Fortsetzung auf nächster Seite -

Übertrag:

Leistungsverzeichnis

Malerarbeiten inkl. Gipserarbeiten und Fassadenarbeiten

316 Caritas-Förderzentrum St. Laurentius und Paulus

01 Los 1 - Innenputzarbeiten und Malerarbeiten im Innenbereich

Nr.	Leistungsbeschreib...	Menge/ Einh.	Preis (EP)	Gesamt (GP)
-----	-----------------------	--------------	------------	-------------

Übertrag:

Trägermaterial:	Flachsvlies, Zertifiziert OEKO-TEX 100 Wasserstrahlverfestigtes Mischgewebe aus 65% Flachs und 35% Viskose
Pflanzliches Material:	Rosenblüten Bindemittelrezepturen im Sinne der EU-Verordnung 1935/2004 geeignet als Beschichtung für Bedarfsgegenstände für den Lebensmittelkontakt
Oberfläche:	strukturiert durch Naturmaterial
Zugfestigkeit gemäß ISO 9073-3:	MD N/5cm >100 CD N/5cm >70
Format:	ca. 1360mm x 2950mm
Gesamtstärke:	ca. 1,2 mm
Flächengewicht:	ca. 590 g/m2

Beispiel für Oberflächen-Optik:



- Fortsetzung auf nächster Seite -

Übertrag:

Leistungsverzeichnis

Malerarbeiten inkl. Gipserarbeiten und Fassadenarbeiten

316 Caritas-Förderzentrum St. Laurentius und Paulus

01 Los 1 - Innenputzarbeiten und Malerarbeiten im Innenbereich

Nr.	Leistungsbeschreib...	Menge/ Einh.	Preis (EP)	Gesamt (GP)
-----	-----------------------	--------------	------------	-------------

Übertrag:

z.B. Organoid Rosenblüten auf Flachsvlies oder gleichwertig

Angebotenes Produkt:

'.....'

(Bieterangabe)

Einbauort: Bauteil A Flur EG ("Roter Flur") hinter Garderoben

10 m2 EP..... GP

01.01.03.5 Naturtapete Flur, Edelweiß, Margeriten und Heu

Oberflächenbekleidung von Wänden im Innenbereich mit Naturtapete, Wandflächen <5m²

Zweck: Veredelung der Oberfläche
Vorleistung: Grundierung
Folgeleistung: -
Material: Natürliches pflanzliches Material mit deckender Auftragsstärke auf Flachsvlies, Zertifiziert OEKO-TEX 100
Trägermaterial: Wasserstrahlverfestigtes Mischgewebe aus 65% Flachs und 35% Viskose
Pflanzliches Material: Mix aus Edelweißblüten (ca. 6 pro m²), Margeritenblüten (ca. 5 pro m²), bunten Blütenblättern, Almheu
Bindemittelrezepturen im Sinne der EU-Verordnung 1935/2004 geeignet als Beschichtung für Bedarfsgegenstände für den Lebensmittelkontakt
Oberfläche: strukturiert durch Naturmaterial
Zugfestigkeit gemäß ISO 9073-3: MD N/5cm >100

- Fortsetzung auf nächster Seite -

Übertrag:

Leistungsverzeichnis

Malerarbeiten inkl. Gipserarbeiten und Fassadenarbeiten

316 Caritas-Förderzentrum St. Laurentius und Paulus

01 Los 1 - Innenputzarbeiten und Malerarbeiten im Innenbereich

Nr.	Leistungsbeschreib...	Menge/ Einh.	Preis (EP)	Gesamt (GP)
-----	-----------------------	--------------	------------	-------------

Übertrag:

CD N/5cm >70

Format: Rollenbreite ca. 1360mm
Gesamtstärke: ca. 1,0 mm
Flächengewicht: ca. 550 g/m2

Beispiel für Oberflächen-Optik:



z.B. Organoid Bergwiese auf Flachsvlies oder gleichwertig

Angebotenes Produkt:

'.....'

(Bieterangabe)

Einbauort: Bauteil A Flur 1.OG ("Orangener Flur")
hinter Garderoben

32 m2 EP..... GP

Übertrag:

Leistungsverzeichnis

Malerarbeiten inkl. Gipsarbeiten und Fassadenarbeiten

316 Caritas-Förderzentrum St. Laurentius und Paulus

01 Los 1 - Innenputzarbeiten und Malerarbeiten im Innenbereich

Nr.	Leistungsbeschreib...	Menge/ Einh.	Preis (EP)	Gesamt (GP)
-----	-----------------------	--------------	------------	-------------

Übertrag:

01.01.03.6 Fototapete, Wand, glatt, <5m2

Oberflächenbekleidung von Wänden im Innenbereich mit motivbedruckter Tapete.

Zweck: Veredelung der Oberfläche
Vorleistung: Grundierung
Folgeleistung: keine
Trägermaterial: Tapete (Kunststoff)
Motiv: Naturmotiv,
nach Wahl AG aus Katalog Hersteller,
Flur EG Bauteil A: Motiv 1
Flur 1.OG Bauteil A: Motiv 2

Struktur: glatt
Bildgröße: bis zu 5 m2

Einbauort: Teilflächen Bauteil A Flure

2 St EP..... GP

01.01.03.7 Fototapete, Wand, glatt, <20,00m2

wie vorherige Position, jedoch

Bildgröße: bis zu 20 m2

Einbauort: Teilflächen Flure Bauteil A

2 St EP..... GP

01.01.03.8 Eckausbildung, Profil, PVC, weiß, 22mm

Eckausbildung von zu tapezierenden Wandaußenecken mittels eines Profils.

Zweck: Eckausbildung, Optik
Vorleistung: Grundierung
Folgeleistung: Tapete

- Fortsetzung auf nächster Seite -

Übertrag:

Leistungsverzeichnis

Malararbeiten inkl. Gipserarbeiten und Fassadenarbeiten

316 Caritas-Förderzentrum St. Laurentius und Paulus

01 Los 1 - Innenputzarbeiten und Malerarbeiten im Innenbereich

Nr.	Leistungsbeschreib...	Menge/ Einh.	Preis (EP)	Gesamt (GP)
				Übertrag:
	Schenkelmaß:	22 mm		
	Farbton:	weiß		
	Material:	PVC [Kunststoff], überstreichbar		
	Einbauort:	Bauteil A; Bauteil B; Flur 1.OG		
		50 m	EP.....	GP

Summe Bereich 01.01.03

Tapezierarbeiten, Netto:

01.01.04 Bereich Beschichtungen, Innenbereich

01.01.04.1 Dispersionsbeschichtung, Wand, NAK1

Wandbeschichtung, innen, mit Kunststoff-Dispersionsfarbe
2-lagig.

Untergrund: Tapete oder Oberputz
Beschichtungsstoff: Dispersionsfarbe, fungizidfrei
"Blauer Engel"
Nassabrieb: Klasse 1, nach DIN EN 13300
Standardnutzung: Räume mit höchsten Anforderungen
an Strapazier-/Reinigungsfähigkeit,
z. B. Küchen und Sanitärräume
Farbton: RAL 9010 Reinweiß,
sonstige Farbtönungen werden über
die Zulagen abgerechnet

Angebotenes Produkt:

'.....'
(Bieterangabe)

Ortsangabe: Bauteil A; Bauteil B; Flur 1.OG

2.790 m2 EP..... GP

Übertrag:

Leistungsverzeichnis

Malerarbeiten inkl. Gipserarbeiten und Fassadenarbeiten

316 Caritas-Förderzentrum St. Laurentius und Paulus

01 Los 1 - Innenputzarbeiten und Malerarbeiten im Innenbereich

Nr.	Leistungsbeschreib...	Menge/ Einh.	Preis (EP)	Gesamt (GP)
-----	-----------------------	--------------	------------	-------------

Übertrag:

01.01.04.2 Dispersionsbeschichtung auf Sichtmauerwerk, NAK1

Wandbeschichtung, innen, mit Kunststoff-Dispersionsfarbe
2-lagig.

Untergrund: Sichtmauerwerk Bestand
Beschichtungsstoff: Dispersionsfarbe, fungizidfrei
"Blauer Engel"
Nassabrieb: Klasse 1, nach DIN EN 13300
Standardnutzung: Räume mit höchsten Anforderungen
an Strapazier-/Reinigungsfähigkeit,
z. B. Küchen und Sanitärräume
Farbton: RAL 9010 Reinweiß,
sonstige Farbtönungen werden über
die Zulagen abgerechnet

Ortsangabe: Bauteil A; Bauteil B; Flur 1.OG

80 m2 EP..... GP

01.01.04.3 Dispersionsbeschichtung auf Sichtmauerwerk gestrichen, NAK1

Wandbeschichtung, innen, mit Kunststoff-Dispersionsfarbe
2-lagig.

Untergrund: Sichtmauerwerk Bestand mit Anstrich
Beschichtungsstoff: Dispersionsfarbe, fungizidfrei
"Blauer Engel"
Nassabrieb: Klasse 1, nach DIN EN 13300
Standardnutzung: Räume mit höchsten Anforderungen
an Strapazier-/Reinigungsfähigkeit,
z. B. Küchen und Sanitärräume
Farbton: RAL 9010 Reinweiß,

- Fortsetzung auf nächster Seite -

Übertrag:

Leistungsverzeichnis

Malerarbeiten inkl. Gipserarbeiten und Fassadenarbeiten

316 Caritas-Förderzentrum St. Laurentius und Paulus

01 Los 1 - Innenputzarbeiten und Malerarbeiten im Innenbereich

Nr.	Leistungsbeschreib...	Menge/ Einh.	Preis (EP)	Gesamt (GP)
-----	-----------------------	--------------	------------	-------------

Übertrag:

sonstige Farbtönungen werden über
die Zulagen abgerechnet

Ortsangabe: Bauteil A; Bauteil B; Flur 1.OG

100 m2 EP..... GP

01.01.04.4 Dispersionsbeschichtung auf Mauerwerk mit Fliesen, NAK1

Wandbeschichtung, innen, mit Kunststoff-Dispersionsfarbe
2-lagig.

Untergrund: Fliesen
Beschichtungsstoff: Dispersionsfarbe, fungizidfrei
"Blauer Engel"
Nassabrieb: Klasse 1, nach DIN EN 13300
Standardnutzung: Räume mit höchsten Anforderungen
an Strapazier-/Reinigungsfähigkeit,
z. B. Küchen und Sanitärräume
Farbton: RAL 9010 Reinweiß,
sonstige Farbtönungen werden über
die Zulagen abgerechnet

Ortsangabe: Bauteil A; Bauteil B; Flur 1.OG

20 m2 EP..... GP

01.01.04.5 Dispersionsbeschichtung, Laibungen, NAK1 <35cm

Laibungsbeschichtung, innen, mit Material wie
Wandbeschichtung.

Vorleistung: Fenster-/Tür laibung
Nassabrieb: Klasse 1, nach DIN EN 13300
Beschichtung: Kunststoff-Dispersionsfarbe
Laibungstiefe: bis 35 cm
Farbton: RAL 9010 Reinweiß,

- Fortsetzung auf nächster Seite -

Übertrag:

Leistungsverzeichnis

Malerarbeiten inkl. Gipserarbeiten und Fassadenarbeiten

316 Caritas-Förderzentrum St. Laurentius und Paulus

01 Los 1 - Innenputzarbeiten und Malerarbeiten im Innenbereich

Nr.	Leistungsbeschreib...	Menge/ Einh.	Preis (EP)	Gesamt (GP)
-----	-----------------------	--------------	------------	-------------

Übertrag:

sonstige Farbtönungen werden über
die Zulagen abgerechnet

Ortsangabe: Bauteil A; Bauteil B; Flur 1.OG

510 m

EP.....

GP

01.01.04.6 Dispersionsbeschichtung, Stützen, NAK1

Stützenbeschichtung innen, mit Kunststoff-Dispersionsfarbe.

Untergrund: Tapete oder Oberputz
Nassabrieb: Klasse 1, nach DIN EN 13300
Beschichtungsstoff: Dispersionsfarbe, fungizidfrei
"Blauer Engel"
Standardnutzung: Räume mit höchsten Anforderungen
an Strapazier-/Reinigungsfähigkeit,
z. B. Küchen und Sanitärräume
Farbton: RAL 9010 Reinweiß,
sonstige Farbtönungen werden über
die Zulagen abgerechnet

Hinweis: Erforderliche Untergrundvorbehandlung wie Tiefgrund,
Haftgrund wird in gesonderter Position aufgenommen und
vergütet.

Ortsangabe: Bauteil A; Bauteil B; Flur 1.OG

30 m

EP.....

GP

01.01.04.7 Dispersionsbeschichtung, Decken glatt, NAK2

Beschichtung Decken, innen, mit Kunststoff-Dispersionsfarbe.

Untergrund: Tapete oder Oberputz, glatter
Untergrund
Beschichtungsstoff: Dispersionsfarbe, fungizidfrei
"Blauer Engel"

- Fortsetzung auf nächster Seite -

Übertrag:

Leistungsverzeichnis

Malerarbeiten inkl. Gipserarbeiten und Fassadenarbeiten

316 Caritas-Förderzentrum St. Laurentius und Paulus

01 Los 1 - Innenputzarbeiten und Malerarbeiten im Innenbereich

Nr.	Leistungsbeschreib...	Menge/ Einh.	Preis (EP)	Gesamt (GP)
-----	-----------------------	--------------	------------	-------------

Übertrag:

Nassabrieb: Klasse 2, nach DIN EN 13300
Farbton: RAL 9010 Reinweiß,
sonstige Farbtönungen werden über
die Zulagen abgerechnet

Ortsangabe: Bauteil A; Bauteil B

130 m2 EP..... GP

01.01.04.8 Dispersionsbeschichtung, Decken gelocht, NAK2

Beschichtung Decken, innen, mit Kunststoff-Dispersionsfarbe.

Untergrund: GK-Platten, quadratisch gelocht (8/18
Q), Stöße gespachtelt und geschliffen,
mit gespachteltem glatten Fries

Beschichtungsstoff: Dispersionsfarbe, fungizidfrei
"Blauer Engel"

Nassabrieb: Klasse 2, nach DIN EN 13300
Farbton: RAL 9010 Reinweiß,
sonstige Farbtönungen werden über
die Zulagen abgerechnet

Ortsangabe: Bauteil A; Bauteil B

910 m2 EP..... GP

01.01.04.9 Dispersionsbeschichtung, Unterzüge, NAK2

Beschichtung von Unterzügen innen, mit
Kunststoff-Dispersionsfarbe.

Untergrund: Tapete oder Oberputz

Nassabrieb: Klasse 2, nach DIN EN 13300

Beschichtungsstoff: Dispersionsfarbe, fungizidfrei
"Blauer Engel"

Farbton: RAL 9010 Reinweiß,
sonstige Farbtönungen werden über
die Zulagen abgerechnet

- Fortsetzung auf nächster Seite -

Übertrag:

Leistungsverzeichnis

Malerarbeiten inkl. Gipserarbeiten und Fassadenarbeiten

316 Caritas-Förderzentrum St. Laurentius und Paulus

01 Los 1 - Innenputzarbeiten und Malerarbeiten im Innenbereich

Nr.	Leistungsbeschreib...	Menge/ Einh.	Preis (EP)	Gesamt (GP)
-----	-----------------------	--------------	------------	-------------

Übertrag:

Hinweis: Erforderliche Untergrundvorbehandlung wie Tiefgrund, Haftgrund wird in gesonderter Position aufgenommen und vergütet.

Ortsangabe: Bauteil A; Bauteil B; Flur 1.OG

30 m

EP.....

GP

01.01.04.10 Silikatfarbe, Wand

Wandbeschichtung, innen, mit reiner Silikatfarbe.

Leistungsumfang :
- Anstrich

Vorleistung: Sanierputz
Beschichtungsstoff: reine Silikatfarbe, 2-komponentig
gem. DIN 18363
Farbton: RAL 9010 Reinweiß,

Hinweis: Erforderliche Untergrundvorbehandlung wie Tiefgrund, Haftgrund wird in gesonderter Position aufgenommen und vergütet.

Angebotenes Produkt:

'.....'

(Bieterangabe)

Ortsangabe: Bauteil A EG Gymnastikraum

15 m²

EP.....

GP

01.01.04.11 Silikatfarbe, Laibungen <35cm

Laibungsbeschichtung, innen, mit Material wie Wandbeschichtung.

- Fortsetzung auf nächster Seite -

Übertrag:

Leistungsverzeichnis

Malerarbeiten inkl. Gipserarbeiten und Fassadenarbeiten

316 Caritas-Förderzentrum St. Laurentius und Paulus

01 Los 1 - Innenputzarbeiten und Malerarbeiten im Innenbereich

Nr.	Leistungsbeschreib...	Menge/ Einh.	Preis (EP)	Gesamt (GP)
Übertrag:				
	Vorleistung:	Fenster-/Türlaibung		
	Beschichtung:	Silikatfarbe gemäß vorheriger Position		
	Laibungstiefe:	bis 35 cm		
	Farbton:	RAL 9010 Reinweiß		
	Ortsangabe:	Bauteil A EG Gymnastikraum		
		510 m	EP.....	GP

Summe Bereich 01.01.04

Beschichtungen, Innenbereich, Netto:

01.01.05 Bereich Beschichtung Türen und Einbauten

TÜREN UND ZARGEN

01.01.05.1 Vorbereitung Lack Bestandstür

Vorbereitung für den Lack der Bestandstür
(Zarge und Türblatt, beidseitig)

Leistungsumfang

- Demontage Beschläge
- Entfernen nicht tragfähiger Beschichtungen
- Anschliff
- Spachtelung
- Grundierung
- Nachspachtelung/Zwischenschliff
- Re-Montage Beschläge nach Ende der Lackierarbeiten

Zweck: Lack-Vorbereitung
Vorleistung: Bestands-lackierte Stahltür
Folgeleistung: Lack-Beschichtung (ges. Position)
Abrechnung: je Türflügel (beidseitig)
(2-flg. Türen = 2 St Flügel)

Ortsangabe: Bauteil A; Bauteil B; Flur 1.OG

69 St EP..... GP

Übertrag:

Leistungsverzeichnis

Malararbeiten inkl. Gipserarbeiten und Fassadenarbeiten

316 Caritas-Förderzentrum St. Laurentius und Paulus

01 Los 1 - Innenputzarbeiten und Malerarbeiten im Innenbereich

Nr.	Leistungsbeschreib...	Menge/ Einh.	Preis (EP)	Gesamt (GP)
-----	-----------------------	--------------	------------	-------------

Übertrag:

01.01.05.2 Lackierung, Innentürblatt, bis 1,50m x 3,20m

Lackierung Innentürblatt, beidseitig

deckend lackieren,
Grund- und Schlussbeschichtung

Vorleistung: Grundierung
Material: wasserbasierter Acryl-Lack
Türblatt: 1-flg., Stahlblech oder Holz,
Türblattgröße: bis 1,50x3,20 m (Norm-Öffnungsmaß)
Farbton: RAL 9010 "Reinweiß", matt
sonstige Farbtönungen werden über
die Zulagen abgerechnet
Abrechnung: pro Türblatt (beiseitig und 2-lagig)

Ortsangabe: Bauteil A; Bauteil B; Flur 1.OG

75 St EP..... GP

01.01.05.3 Lackierung, Umfassungszarge, <0,3 m

Lackierung von Innentürzarge.

deckend lackieren,
Grund- und Schlussbeschichtung

Vorleistung: Grundierung
Material: wasserbasierter Acryl-Lack
Türzarge: Umfassungszarge, 1-flg.,
Stahlblech oder Holz
Maulweite: bis 0,3 m; i. M. ca. 0,125 m
Baurichtmaß: Standardgröße bis 1,01x2,135 m
Farbton: RAL 9010 "Reinweiß", matt
sonstige Farbtönungen werden über

- Fortsetzung auf nächster Seite -

Übertrag:

Leistungsverzeichnis

Malerarbeiten inkl. Gipserarbeiten und Fassadenarbeiten

316 Caritas-Förderzentrum St. Laurentius und Paulus

01 Los 1 - Innenputzarbeiten und Malerarbeiten im Innenbereich

Nr.	Leistungsbeschreib...	Menge/ Einh.	Preis (EP)	Gesamt (GP)
-----	-----------------------	--------------	------------	-------------

Übertrag:

Abrechnung: die Zulagen abgerechnet
pro Zarge (2-lagig)

Ortsangabe: Bauteil A; Bauteil B; Flur 1.OG

75 St

EP.....

GP

01.01.05.4 Lackierung, Umfassungszarge, 2flg + OL, >0,175m

Lackierung von Innentürzarge, 2-flg. mit Oberlicht

deckend lackieren,
Grund- und Schlussbeschichtung

Vorleistung: Grundierung
Material: wasserbasierter Acryl-Lack
Türzarge: Umfassungszarge, 2-flg.,
Stahlblech oder Holz mit Oberlicht
Maulweite: über 0,175 m; i. M. ca. 0,24 m
Baurichtmaß: bis 2,01x3,01 m
Farbton: RAL 9010 "Reinweiß", matt
sonstige Farbtönungen werden über
die Zulagen abgerechnet
Abrechnung: pro Zarge (2-lagig)

Ortsangabe: Bauteil A; Bauteil B; Flur 1.OG

4 St

EP.....

GP

01.01.05.5 Vorbereitung Lack HPL Türblatt

Vorbereitung für den Lack der Türblätter mit Oberfläche HPL,
beidseitig

Leistungsumfang

- Demontage Beschläge
- Entfernen nicht tragfähiger Beschichtungen
- Reinigung mit Schmutz- und Fettlöser:
Fläche mit Schmutz- und Fettlöser fachgerecht reinigen.

- Fortsetzung auf nächster Seite -

Übertrag:

Leistungsverzeichnis

Malararbeiten inkl. Gipserarbeiten und Fassadenarbeiten

316 Caritas-Förderzentrum St. Laurentius und Paulus

01 Los 1 - Innenputzarbeiten und Malerarbeiten im Innenbereich

Nr.	Leistungsbeschreib...	Menge/ Einh.	Preis (EP)	Gesamt (GP)
-----	-----------------------	--------------	------------	-------------

Übertrag:

Ausführung entsprechend den Herstellervorschriften.
Anfallendes Material ist gemäß den gesetzlichen Bestimmungen
zu entsorgen.

- mit klarem Wasser abwaschen
- Anschliff
- Spachtelung
- Grundierung
- Nachspachtelung/Zwischenschliff
- Re-Montage Beschläge nach Ende der Lackierarbeiten

Zweck: Lack-Vorbereitung
Vorleistung: Bestands-lackierte Stahltür
Folgeleistung: Lack-Beschichtung (ges. Position)
Abrechnung: je Türflügel (beiseitig)
(2-flg. Türen = 2 St Flügel)

Ortsangabe: Bauteil A; Bauteil B; Flur 1.OG

10 St EP..... GP

01.01.05.6 Lackierung, Innentürblatt HPL, bis 1,50m x 3,20m

Lackierung Innentürblatt, beidseitig,

deckend lackieren,
bestehend aus Grund- und Schlussbeschichtung

Vorleistung: Grundierung
Türblatt: 1-flg.
Türblattgröße: bis 1,50mx3,20 m (Norm-Öffnungsmaß)
Farbton: RAL 9010 "Reinweiß", matt
sonstige Farbtönungen werden über
die Zulagen abgerechnet
Abrechnung: pro Türblatt (beiseitig und 2-lagig)

Grundbeschichtung:
Grundbeschichtung mit Acryllackfarbe,
wasserverdünnbar, hoch haftvermittelnd,
pigmentiert, außen und innen einsetzbar.

- Fortsetzung auf nächster Seite -

Übertrag:

Leistungsverzeichnis

Malerarbeiten inkl. Gipserarbeiten und Fassadenarbeiten

316 Caritas-Förderzentrum St. Laurentius und Paulus

01 Los 1 - Innenputzarbeiten und Malerarbeiten im Innenbereich

Nr.	Leistungsbeschreib...	Menge/ Einh.	Preis (EP)	Gesamt (GP)
-----	-----------------------	--------------	------------	-------------

Übertrag:

Schlussbeschichtung:

Schlussbeschichtung mit Polyurethan-Acryllackfarbe, wasserverdünnbar, seidenmatt, pigmentiert, beständig gegen haushaltsübliche Reinigungsmittel, für Kinderspielzeug geeignet gem. DIN EN 71-3.

Ortsangabe:

Bauteil A; Bauteil B; Flur 1.OG

10 St

EP.....

GP

GELÄNDER UND HANDLÄUFE

01.01.05.7 Lackierung, Stahlgeländer, Handlauf, Füllstab, verzinkt

Lackierung Stahlgeländer im Innenbereich einschl. Pfosten, Halter, Rahmen, Füllung, Stahlhandlauf und Grundierung.

deckend lackieren,

Lackierung bestehend aus Grund- und Schlussbeschichtung

Vorleistung:

Stahl, feuerverzinkt

Grundierung:

Zink-Haftgrundierung

Handlauf:

Flach- oder Rundstabstahl

Füllung:

Flach- oder Rundstabstahl

Geländerhöhe:

bis 1,15 m, zzgl. Unterstand vor Podest- oder Treppenlaufstirn

Farbton:

RAL 7016 Anthrazitgrau

33 m

EP.....

GP

01.01.05.8 Lackierung, Stahlhandlauf, verzinkt, <Ø50mm

Lackierung Stahlhandlauf im Innenbereich einschl. Wandhalter und Grundierung.

deckend lackieren,

- Fortsetzung auf nächster Seite -

Übertrag:

Leistungsverzeichnis

Malararbeiten inkl. Gipserarbeiten und Fassadenarbeiten

316 Caritas-Förderzentrum St. Laurentius und Paulus

01 Los 1 - Innenputzarbeiten und Malerarbeiten im Innenbereich

Nr.	Leistungsbeschreib...	Menge/ Einh.	Preis (EP)	Gesamt (GP)
-----	-----------------------	--------------	------------	-------------

Übertrag:

Lackierung bestehend aus Grund- und Schlussbeschichtung

Vorleistung: Stahl, grundiert
Grundierung: Zink-Haftgrundierung
Handlauf: Flach- oder Rundstabstahl
Querschnitt: bis 20x50 mm bzw. Ø 50 mm

Farbton: RAL 7016 Anthrazitgrau

30 m EP..... GP

Summe Bereich 01.01.05

Beschichtung Türen und Einbauten, Netto:

01.01.06 Bereich Zulagen, Beschichtungen

01.01.06.1 Zulage stark getönt, Hellbezugswert <20

Zulage für stark getönte Beschichtungen mit Hellbezugswert < 20
anstelle weißer Farbtöne.

Ortsangabe: Bauteil A; Bauteil B; Flur 1.OG

170 m2 EP..... GP

01.01.06.2 Zulage schwach getönt, Hellbezugswert <20

Zulage für stark getönte Beschichtungen mit Hellbezugswert < 20
anstelle weißer Farbtöne.

Ortsangabe: Bauteil A; Bauteil B; Flur 1.OG

430 m2 EP..... GP

Übertrag:

Leistungsverzeichnis

Malerarbeiten inkl. Gipserarbeiten und Fassadenarbeiten

316 Caritas-Förderzentrum St. Laurentius und Paulus

01 Los 1 - Innenputzarbeiten und Malerarbeiten im Innenbereich

Nr.	Leistungsbeschreib...	Menge/ Einh.	Preis (EP)	Gesamt (GP)
-----	-----------------------	--------------	------------	-------------

Übertrag:

01.01.06.3 Zulage schwach getönt, Hellbezugswert <20; Möbel

Zulage für stark getönte Beschichtungen mit Hellbezugswert < 20
anstelle weißer Farbtöne
auf Einbauschränken

Ortsangabe: Bauteil A; Bauteil B; Flur 1.OG

5 St EP..... GP

01.01.06.4 Zulage stark getönt, Hellbezugswert <20; Türen

Zulage für stark getönte Beschichtungen mit Hellbezugswert < 20
anstelle weißer Farbtöne,
auf Türen

Ortsangabe: Bauteil A; Bauteil B; Flur 1.OG

22 St EP..... GP

01.01.06.5 Zahlen an Türen

Türnummern auf Türblatt lackieren mittels Schablone. Die genaue
Grafik ist vor Ausführung mit der Objektüberwachung
abzustimmen.

Türnummer in RAL 9010 Reinweiß

Ortsangabe: Bauteil A; Bauteil B; Flur 1.OG

22 St EP..... GP

Übertrag:

Leistungsverzeichnis

Malerarbeiten inkl. Gipserarbeiten und Fassadenarbeiten

316 Caritas-Förderzentrum St. Laurentius und Paulus

01 Los 1 - Innenputzarbeiten und Malerarbeiten im Innenbereich

Nr.	Leistungsbeschreib...	Menge/ Einh.	Preis (EP)	Gesamt (GP)
-----	-----------------------	--------------	------------	-------------

Übertrag:

01.01.06.6 Höhenzulage Deckenbeschichtungen

Höhenzulage zu Deckenbeschichtungen für die Ausführung von Deckenflächen oberhalb H= 3,50 m (entsprechend Arbeitsgerüstebene über 2,00 m).

Ortsangabe: Bauteil A; Bauteil B; Flur 1.OG

50 m2 EP..... GP

Summe Bereich 01.01.06

Zulagen, Beschichtungen, Netto:

01.01.07 Bereich Sonstiges

01.01.07.1 Silikonfugen

STLB-Bau 10/2023 045
Fugenabdichtung mit elastischem Dichtstoff DIN EN 15651-3,
Basis Silikon, Fugenbreite 10 mm.

510 m EP..... GP

01.01.07.2 Fugenverschluss, innen, Acryl

Fugenverschluss, innen, als horizontale und vertikale Wand- und Deckenanschlüsse sowie an Türbekleidungen.

Fugenbreite: 6-8 mm i. M., Dreiecksfuge
Fugendichtmasse: Acryl, überstreichbar
Elastizität: Zul. Gesamtverformung (ZGV) > 20 %

Einbauort: Bauteil A; Bauteil B; Flur 1.OG

20 m EP..... GP

Übertrag:

Leistungsverzeichnis

Malerarbeiten inkl. Gipserarbeiten und Fassadenarbeiten

316 Caritas-Förderzentrum St. Laurentius und Paulus

01 Los 1 - Innenputzarbeiten und Malerarbeiten im Innenbereich

Nr.	Leistungsbeschreib...	Menge/ Einh.	Preis (EP)	Gesamt (GP)
-----	-----------------------	--------------	------------	-------------

Übertrag:

01.01.07.3 PU-Fugen

Fugenabdichtung mit elastischem Dichtstoff Basis Polyurethan,
Fugenbreite bis 10 mm.

5 m EP..... GP

01.01.07.4 Treppenanschlussfuge

Trennfuge zwischen Podest- und Treppenlaufuntersicht aus
dauerelastischem Material.

Zweck: Herstellen einer dekorativen
Treppenuntersicht
Material: auf Acrylbasis, überstreichbar
Fuge: zulässige Gesamtverformung (ZGV)
25 %
Fugenbreite: 10-25 mm
Einbauort: Bauteil A; Bauteil B; Flur 1.OG

5 m EP..... GP

01.01.07.5 Rollgerüst

Aufstellen, Vorhalten und Demontage eines Rollgerüsts,
einschl. aller erforderlichen Absicherungen.

Arbeitshöhe: bis ca. 5,5 m

1 psch GP

01.01.07.6 Gebäudetrennfuge erneuern

Gebäudetrennfuge Bestandswand erneuern

Leistungsbestandteile

- Fortsetzung auf nächster Seite -

Übertrag:

Leistungsverzeichnis

Malerarbeiten inkl. Gipserarbeiten und Fassadenarbeiten

316 Caritas-Förderzentrum St. Laurentius und Paulus

01 Los 1 - Innenputzarbeiten und Malerarbeiten im Innenbereich

Nr.	Leistungsbeschreib...	Menge/ Einh.	Preis (EP)	Gesamt (GP)
-----	-----------------------	--------------	------------	-------------

Übertrag:

- Ausbau altes Fugenprofil und Fugenfüllband
 - Reinigung der Fuge
 - Auffüttern der Bewegungsfuge mit Fugenfüllband
 - Kantenprofile samt
- Verspachtelung
- Dauerelastischer Dichtstoff

Material: auf Acrylbasis, überstreichbar
Fuge: zulässige Gesamtverformung (ZGV)
25 %
Fugenbreite: 10-25 mm

Einbauort: Flur 1.OG

20 m EP..... GP

01.01.07.7 Brandschutzbeschichtung, Stahl, F30/R30

Dämmschuttbildendes Brandschutzsystem, auf Stahlprofilen, im Innenbereich.

Untergrund: Stahlträger mit Korrosionsschutzgrundierung

Leistungsbestandteile:

- Untergrundvorbereitung, Reinigung des Trägers
- Dämmschichtbildende Brandschutzbeschichtung

Zweck:

Brandschutz F30/ R30 nach DIN 4102 bzw. DIN EN 13501

Folgeleistung:

Trockenbaudecke/ Verkleidung Trockenbau
(Stahlträger dann nicht mehr sichtbar)

- Fortsetzung auf nächster Seite -

Übertrag:

Leistungsverzeichnis

Malerarbeiten inkl. Gipserarbeiten und Fassadenarbeiten

316 Caritas-Förderzentrum St. Laurentius und Paulus

01 Los 1 - Innenputzarbeiten und Malerarbeiten im Innenbereich

Nr.	Leistungsbeschreib...	Menge/ Einh.	Preis (EP)	Gesamt (GP)
-----	-----------------------	--------------	------------	-------------

Übertrag:

Abrechnung:

Abwicklung Oberfläche Stahlblechteile

Einbauort: Bauteil A

5 m²

EP.....

GP

Summe Bereich 01.01.07

Sonstiges, Netto:

01.01.09 Bereich Revisionsunterlagen

01.01.09.1 Revisionsunterlagen

Zum Schlussabnahmetermine sind die folgenden Unterlagen ausgedruckt und digital als pdf-Datei abzugeben:

1. Produktdatenblätter aller verwendeten Materialien,
2. Pflegeanleitungen zu reinigender Materialien,
3. Wartungsunterlagen aller zu wartenden Materialien/Einbauten mit Angabe des Wartungsintervalls,
4. Nachweise zu Brandschutz, Wärmeschutz, Schallschutz, Schadstofffreiheit,
5. Fertigungszeichnungen.

1 psch

GP

Summe Bereich 01.01.09

Revisionsunterlagen, Netto:

01.01.10 Bereich Stundenlohnarbeiten

ABRECHNUNGSHINWEIS Stundenlohnarbeiten

Stundenlöhne enthalten die Zulagen für Feiertags-, Samstags- und Sonntagsarbeit sowie für Überstunden.

Mit den Stundenlöhnen sind im Weiteren Fahrkosten, Aufwendungen für Verpflegung, Übernachtung sowie Kleinmaterialien, Einsatz von Kleinmaschinen und

- Fortsetzung auf nächster Seite -

Übertrag:

Leistungsverzeichnis

Malerarbeiten inkl. Gipserarbeiten und Fassadenarbeiten

316 Caritas-Förderzentrum St. Laurentius und Paulus

01 Los 1 - Innenputzarbeiten und Malerarbeiten im Innenbereich

Nr.	Leistungsbeschreib...	Menge/ Einh.	Preis (EP)	Gesamt (GP)
-----	-----------------------	--------------	------------	-------------

Übertrag:

Verbrauchsmaterialien usw. abgegolten.

Ein Anspruch auf Ableistung der nachstehend genannten Stunden besteht generell nicht.

Ein Vergütungsanspruch für Zeitaufwendungen entsteht nur, wenn die voraussichtlich benötigten Aufwendungen vor Arbeitsausführung von der Bauleitung bestätigt/beauftrag wurden.

Für einfache Tätigkeiten, wie Transport, Reinigung, Stemm- und Abbrucharbeiten etc., gelangen grundsätzlich nur die Stundensätze für Bauhelfer zur Abrechnung.

Die vom AN angegebenen Stundensätze werden als Grundlage wechselseitiger Zeitaufwandsverrechnung zwischen AN und AG herangezogen.

01.01.10.1 Stundensatz: Meister

Stundensatz für Leistungen, welche nicht in den Positionen erfasst sind und nur auf ausdrückliche Anweisung der Bauleitung gegen Nachweis zur Ausführung kommen.

Meister

30 h EP..... GP

01.01.10.2 Stundensatz: Facharbeiter

Stundensatz für Leistungen, welche nicht in den Positionen erfasst sind und nur auf ausdrückliche Anweisung der Bauleitung gegen Nachweis zur Ausführung kommen.

Facharbeiter

30 h EP..... GP

Übertrag:

Leistungsverzeichnis

Malerarbeiten inkl. Gipsarbeiten und Fassadenarbeiten

316 Caritas-Förderzentrum St. Laurentius und Paulus

01 Los 1 - Innenputzarbeiten und Malerarbeiten im Innenbereich

Nr.	Leistungsbeschreib...	Menge/ Einh.	Preis (EP)	Gesamt (GP)
-----	-----------------------	--------------	------------	-------------

Übertrag:

01.01.10.3 Stundensatz: Bauhelfer

Stundensatz für Leistungen, welche nicht in den Positionen erfasst sind und nur auf ausdrückliche Anweisung der Bauleitung gegen Nachweis zur Ausführung kommen.

Auszubildender/ Bauhelfer

30 h EP..... GP

Summe Bereich 01.01.10

Stundenlohnarbeiten, Netto:

Summe Titel 01.01

BAUABSCHNITT 1, Netto:

zzgl. MwSt. (19,0 %):

Gesamtsumme, Brutto:

01.02 Titel BAUABSCHNITT 2

01.02.00 Bereich Baustelleneinrichtung

01.02.00.1 Baustelleneinrichtung

Einrichten, Vorhalten über die vereinbarte Leistungszeit, sowie Räumen der Baustelle, mit folgenden in den Pauschalpreis einzukalkulierenden Leistungen:

- Einrichten Aufenthalts- und Lagerräume für den Eigenbedarf
- Baustellentür, falls für den Eigenbedarf erforderlich
- Maschinen, Geräte
- alle sonstigen Maßnahmen, die für das ordnungsgemäße Arbeiten notwendig sind.

Bauseits vorhanden:

- Fortsetzung auf nächster Seite -

Übertrag:

Leistungsverzeichnis

Malerarbeiten inkl. Gipserarbeiten und Fassadenarbeiten

316 Caritas-Förderzentrum St. Laurentius und Paulus

01 Los 1 - Innenputzarbeiten und Malerarbeiten im Innenbereich

Nr.	Leistungsbeschreib...	Menge/ Einh.	Preis (EP)	Gesamt (GP)
-----	-----------------------	--------------	------------	-------------

Übertrag:

- Bauzaun
- Verkehrssicherung
- Wasser- und Stromanschluss
- Sanitärcontainer
- Räumlichkeit zur Lagerung nach Absprache mit der Objektüberwachung

1 psch

GP

01.02.00.2 Umzug Baustelleneinrichtung

Umzug der vorgenannten Baustelleneinrichtung, abhängig vom Bauablauf, in eine andere bauseits gestellte Räumlichkeit. mit folgenden in den Pauschalpreis einzukalkulierenden Leistungen:

- Rückversetzen des vorherigen Lagerraums in den ursprünglichen Zustand
- Umsetzen Baustellentür
- Umräumen Maschinen, Geräte

1 St

EP.....

GP

Summe Bereich 01.02.00

Baustelleneinrichtung, Netto:

01.02.01 Bereich Vorbereitende Arbeiten

01.02.01.1 Bodenschutz, Filzvlies

Schutzmaßnahme an Bodenflächen mit PE-beschichtetem Filzvlies mit Entsorgung.

Zweck: Schutz der Vorleistung
Beanspruchung: durch Arbeitsausführung des AN

- Fortsetzung auf nächster Seite -

Übertrag:

Leistungsverzeichnis

Malerarbeiten inkl. Gipserarbeiten und Fassadenarbeiten

316 Caritas-Förderzentrum St. Laurentius und Paulus

01 Los 1 - Innenputzarbeiten und Malerarbeiten im Innenbereich

Nr.	Leistungsbeschreib...	Menge/ Einh.	Preis (EP)	Gesamt (GP)
-----	-----------------------	--------------	------------	-------------

Übertrag:

Vorleistung: Bodenfläche
 Folgeleistung: Malerarbeiten

Ortsangabe: Bauteil P; Bauteil R;
 Bauteil Schwimmbad

1.430 m2 EP..... GP

01.02.01.2 Schutz durch Abkleben

Schutz von Bauelementen durch vollflächiges Abkleben mit Entsorgung.

Zweck: Schutz der Vorleistung
 Beanspruchung: durch Arbeitsausführung des AN
 Vorleistung: Türen, Fenster, Stahlprofile, Holzoberflächen (bauseitig)
 Ausführung: PE-Folie und rückstandsfrei entfernbares Klebeband, u.a. für Lackoberflächen

Ortsangabe: Bauteil P; Bauteil R;
 Bauteil Schwimmbad

480 m2 EP..... GP

01.02.01.3 Schutz Einrichtungsgegenstände, PE-Folie

Schutzmaßnahme an Einrichtungsgegenständen durch vollflächiges Abkleben/Einwickeln mit PE-Folie einschl. Beseitigung und Entsorgung nach Abschluss der Arbeiten mit Entsorgung.

Zweck: Schutz der Vorleistung
 Beanspruchung: durch Arbeitsausführung des AN
 Vorleistung: Einrichtung

- Fortsetzung auf nächster Seite -

Übertrag:

Leistungsverzeichnis

Malerarbeiten inkl. Gipserarbeiten und Fassadenarbeiten

316 Caritas-Förderzentrum St. Laurentius und Paulus

01 Los 1 - Innenputzarbeiten und Malerarbeiten im Innenbereich

Nr.	Leistungsbeschreib...	Menge/ Einh.	Preis (EP)	Gesamt (GP)
-----	-----------------------	--------------	------------	-------------

Übertrag:

Folgeleistung: Malerarbeiten

Ortsangabe: Bauteil P; Bauteil R;
Bauteil Schwimmbad

100 m2 EP..... GP

01.02.01.4 Schutz durch Abkleben Zugluft

Schutz von Leistung vor Zugluft an noch offenen Fassadenöffnungen durch provisorisches Schließen von Fenster- und Türöffnungen.

Leistungsumfang

- Abdecken und Abkleben
- Entfernen von Abdeckung und -klebung nach Ausführungsende der Putzarbeiten
- Entsorgung des Schutzmaterials

Zweck: Schutz der eigenen Leistung
Beanspruchung: durch Arbeitsausführung des AN und Trocknung des Innenputzes
Vorleistung: Öffnungen in den Außenwänden
Ausführung: PE-Folie und rückstandsfrei entfernbares Klebeband

Abrechnung: vollflächig für provisorisch geschlossene Öffnungen in den Außenwänden

20 m2 EP..... GP

01.02.01.5 Abstellen von Türöffnungen

Abstellen von Türöffnungen mit Putzbrettern an beiden Wand- und Laibungsseiten.

Leistungsumfang

- Abstellen von Türöffnungen

- Fortsetzung auf nächster Seite -

Übertrag:

Leistungsverzeichnis

Malerarbeiten inkl. Gipserarbeiten und Fassadenarbeiten

316 Caritas-Förderzentrum St. Laurentius und Paulus

01 Los 1 - Innenputzarbeiten und Malerarbeiten im Innenbereich

Nr.	Leistungsbeschreib...	Menge/ Einh.	Preis (EP)	Gesamt (GP)
-----	-----------------------	--------------	------------	-------------

Übertrag:

- Entfernen von Abstimmung nach Ausführungsende der Putzarbeiten
- Entsorgung des Abstimmungsmaterials

Zweck: Herstellung einer geraden Kante entlang der Türleibung
Beanspruchung: durch Arbeitsausführung des AN
Ausführung: Abstellen mittels Holzbrett o.Ä. nach Wahl des AN

Abrechnung: nach Anzahl der Türöffnungen

4 St EP..... GP

REINIGEN

01.02.01.6 Tapeten ablösen

Vorhandene Tapeten auf Wänden, Laibungen und Stützen entfernen mit Entsorgung.

Zweck: Untergrundvorbereitung für Anstrich, Beschichtung
Vorleistung: Alt-Bestandsbeschichtung
Folgeleistung: Wandbeschichtung, Spachtelung, Tapete
Bauteil: Bestandsmauerwerks- oder Stb.-Wände, mit oder ohne Putz

Ortsangabe: Bauteil P; Bauteil R;
Bauteil Schwimmbad

710 m2 EP..... GP

01.02.01.7 Tapeten ablösen; Kleinflächen

Vorhandene Tapeten auf Wänden, Laibungen und Stützen (Kleinflächen <2,5m²) entfernen mit Entsorgung.

- Fortsetzung auf nächster Seite -

Übertrag:

Leistungsverzeichnis

Malerarbeiten inkl. Gipserarbeiten und Fassadenarbeiten

316 Caritas-Förderzentrum St. Laurentius und Paulus

01 Los 1 - Innenputzarbeiten und Malerarbeiten im Innenbereich

Nr.	Leistungsbeschreib...	Menge/ Einh.	Preis (EP)	Gesamt (GP)
-----	-----------------------	--------------	------------	-------------

Übertrag:

Zweck: Untergrundvorbereitung für
Anstrich, Beschichtung
Vorleistung: Alt-Bestandsbeschichtung
Folgeleistung: Wandbeschichtung, Spachtelung,
Tapete
Bauteil: Bestandsmauerwerks- oder
Stb.-Wände, mit oder ohne Putz

Ortsangabe: Bauteil A; Bauteil B; Flur 1.OG

10 m

EP.....

GP

01.02.01.8 Druckwasserstrahlen, Reinigung

Reinigung von Oberflächen durch Druckwasserstrahlen mit
Entsorgung.

Zweck: Untergrundvorbereitung für
Anstrich, Beschichtung
Vorleistung: Alt-Bestandsbeschichtung
Folgeleistung: Wandbeschichtung, Spachtelung,
Tapete

Ortsangabe: Bauteil P; Bauteil R;
Bauteil Schwimmbad

890 m2

EP.....

GP

01.02.01.9 Reinigen Untergrund Mauerwerk

Reinigen des Untergrundes aus Mauerwerk von grober
Verschmutzung.

Leistungsumfang

- Reinigen des Untergrundes von Mörtelresten, lose
- Entsorgung des anfallenden Materials

Zweck: Verbesserung der Haftung
Vorleistung: Mauerwerkswände

- Fortsetzung auf nächster Seite -

Übertrag:

Leistungsverzeichnis

Malerarbeiten inkl. Gipserarbeiten und Fassadenarbeiten

316 Caritas-Förderzentrum St. Laurentius und Paulus

01 Los 1 - Innenputzarbeiten und Malerarbeiten im Innenbereich

Nr.	Leistungsbeschreib...	Menge/ Einh.	Preis (EP)	Gesamt (GP)
-----	-----------------------	--------------	------------	-------------

Übertrag:

Ausführung: Reinigung von grober Verschmutzung,
Abkratzen mit Traufel, Abfegen mit
Stahlbürste

Abrechnung: vollflächig für gereinigte
Mauerwerksoberflächen

Ausführung erst nach gemeinsamer Begutachtung und Freigabe
durch die Bauleitung.

700 m2 EP..... GP

01.02.01.10 Reinigen Untergrund Stahlbeton

Reinigen des Untergrundes aus Beton von grober
Verschmutzung.

Leistungsumfang

- Reinigen des Untergrundes von Mörtelresten, lose
- Entsorgung des anfallenden Materials

Zweck: Verbesserung der Haftung
Vorleistung: Betonwände
Ausführung: Reinigung von grober Verschmutzung,
Abkratzen mit Traufel, Abfegen mit
Stahlbürste

Abrechnung: vollflächig für gereinigte
Betonoberflächen

Ausführung erst nach gemeinsamer Begutachtung und Freigabe
durch die Bauleitung.

5 m2 EP..... GP

Übertrag:

Leistungsverzeichnis

Malerarbeiten inkl. Gipsarbeiten und Fassadenarbeiten

316 Caritas-Förderzentrum St. Laurentius und Paulus

01 Los 1 - Innenputzarbeiten und Malerarbeiten im Innenbereich

Nr.	Leistungsbeschreib...	Menge/ Einh.	Preis (EP)	Gesamt (GP)
-----	-----------------------	--------------	------------	-------------

Übertrag:

01.02.01.11 Innenwandputz abschlagen, Kleinflächen

Innenwandputz in Einzel-/Kleinflächen abschlagen einschl.
Wandbeläge, wie Tapeten, Fliesen u. ä. und Entsorgung.

Zweck: Vorbereitung auf den Frischputz
Folgeleistung: Ausgleichsputz oder Spachtelmasse
Fläche: bis 1,00 m²
Abrechnung: tatsächlich abgeschlagene
Kleinflächen

Ausführungsort: Bauteil P; Bauteil R;
Bauteil Schwimmbad

20 m² EP..... GP

01.02.01.12 Innenwandputz abschlagen, großflächig

Innenwandputz abschlagen einschl. Wandbeläge, wie Tapeten,
Fliesen u. ä. und Entsorgung.

Zweck: Vorbereitung auf den Frischputz
Folgeleistung: Ausgleichsputz oder Spachtelmasse
Fläche: über 1,00 m²
Abrechnung: gesamte, abgeschlagene Wandfläche

Ausführungsort: Bauteil P; Bauteil R;
Bauteil Schwimmbad

10 m² EP..... GP

01.02.01.13 Mörtel abschleifen/ abstemmen; vollflächig

Alten Putz, Mörtelgrate oder Mörtelreste an
Wand-/Deckenflächen durch Abschleifen und Abstemmen
(mechanisch) restlos entfernen. Der Untergrund ist von losen
Teilen zu befreien

- Fortsetzung auf nächster Seite -

Übertrag:

Leistungsverzeichnis

Malararbeiten inkl. Gipsarbeiten und Fassadenarbeiten

316 Caritas-Förderzentrum St. Laurentius und Paulus

01 Los 1 - Innenputzarbeiten und Malararbeiten im Innenbereich

Nr.	Leistungsbeschreib...	Menge/ Einh.	Preis (EP)	Gesamt (GP)
-----	-----------------------	--------------	------------	-------------

Übertrag:

Zweck: Untergrundvorbereitung für
Anstrich, Beschichtung
Vorleistung: Alt-Bestandsbeschichtung
Folgeleistung: Wandbeschichtung, Spachtelung,
Tapete
Bauteil/Untergrund: Mauerwerk, Beton etc.
Ortsangabe: Bauteil P; Bauteil R;
Bauteil Schwimmbad

210 m2 EP..... GP

01.02.01.14 Mörtel abschleifen/ abstemmen; teilflächig

Alten Putz, Mörtelgrate oder Mörtelreste an
Wand-/Deckenflächen durch Abschleifen und Abstemmen
(mechanisch) restlos entfernen. Der Untergrund ist von losen
Teilen zu befreien

Zweck: Untergrundvorbereitung für
Anstrich, Beschichtung
Vorleistung: Alt-Bestandsbeschichtung
Folgeleistung: Wandbeschichtung, Spachtelung,
Tapete
Bauteil/Untergrund: Mauerwerk, Beton etc.
Ortsangabe: Bauteil A; Bauteil B; Flur 1.OG

10 m2 EP..... GP

01.02.01.15 Schleifen/Fräsen Wandoberflächen

Schleifen/Fräsen von Wandoberflächen.

Leistungsumfang

- Entfernen von nicht tragfähigen Schichten
- Entsorgung des anfallenden Materials

Zweck: Verbesserung der Haftung

- Fortsetzung auf nächster Seite -

Übertrag:

Leistungsverzeichnis

Malerarbeiten inkl. Gipserarbeiten und Fassadenarbeiten

316 Caritas-Förderzentrum St. Laurentius und Paulus

01 Los 1 - Innenputzarbeiten und Malerarbeiten im Innenbereich

Nr.	Leistungsbeschreib...	Menge/ Einh.	Preis (EP)	Gesamt (GP)
-----	-----------------------	--------------	------------	-------------

Übertrag:

Vorleistung: Beton- und Mauerwerkswände
Ausführung: Schleifen/Fräsen

Abrechnung: vollflächig für gereinigte
Wandoberflächen

Ausführung der Leistung nur in kleinen Teilflächen (< 5m²) sowie
nach vorheriger gemeinsamer Begutachtung und Freigabe durch
die Bauleitung.

20 m2 EP..... GP

01.02.01.16 Aufrauen Besch Wand Putz schleifen

Aufrauen der Beschichtung für Tapezierarbeiten, an Wand mit
Putz, vorh. Qualitätsstufe Oberfläche Q3, geglättet, durch
Schleifen.

1.580 m2 EP..... GP

01.02.01.17 Oberflächen entlacken Türen < 3,5 m², Heißluft

Entlacken von Oberflächen bei Türen mit Zargen und Türblättern
beidseitig mit Heißluft mit Entsorgung.

Zweck: Untergrundvorbereitung für
Anstrich, Beschichtung
Vorleistung: Alt-Bestandsbeschichtung
Folgeleistung: Versiegelung/Imprägnierung/
Grundierung
Untergrund: lackierte Metall-/Holzoberflächen

Ortsangabe: Bauteil P; Bauteil R;
Bauteil Schwimmbad

Abrechnung pro Tür

42 St EP..... GP

Übertrag:

Leistungsverzeichnis

Malerarbeiten inkl. Gipserarbeiten und Fassadenarbeiten

316 Caritas-Förderzentrum St. Laurentius und Paulus

01 Los 1 - Innenputzarbeiten und Malerarbeiten im Innenbereich

Nr.	Leistungsbeschreib...	Menge/ Einh.	Preis (EP)	Gesamt (GP)
-----	-----------------------	--------------	------------	-------------

Übertrag:

GRUNDIERUNGEN

01.02.01.18 Grundierung, Sperr-/Isoliergrund Wände

Grundierung von Wandflächen mit Sperr-/Isoliergrund.

Zweck: Verhinderung von späterem
Durchscheinen des vorhandenen
Untergrundes sowie Regulierung der
Saugfähigkeit
Vorleistung: gereinigte Untergründe
Folgeleistung: Beschichtungsaufbau, Tapete

Ortsangabe: Bauteil P; Bauteil R;
Bauteil Schwimmbad

20 m2 EP..... GP

01.02.01.19 Grundierung, stark saugend

Grundierung/Aufbrennsperre für stark saugende oder
unterschiedlich saugende Untergründe zu Aufnahme eines
Putzsystems.

Zweck: Haftgrundverbesserung
Vorleistung: Porenbeton, porosierter Ziegelstein,
Mauerwerk o. ä.
Folgeleistung: Putz PII-PIV
(Kalkzement-, Zement- und Gipsputz)

Einbauort: Bauteil P; Bauteil R;
Bauteil Schwimmbad

700 m2 EP..... GP

Übertrag:

Leistungsverzeichnis

Malerarbeiten inkl. Gipsarbeiten und Fassadenarbeiten

316 Caritas-Förderzentrum St. Laurentius und Paulus

01 Los 1 - Innenputzarbeiten und Malerarbeiten im Innenbereich

Nr.	Leistungsbeschreib...	Menge/ Einh.	Preis (EP)	Gesamt (GP)
-----	-----------------------	--------------	------------	-------------

Übertrag:

01.02.01.20 Haftgrundbeschichtung Beton - organisch

Haftgrundanstrich mit Quarzsand zu Haftvermittlung/
Grundierung schwach oder nicht saugender Untergründe zur
Aufnahme eines Putzsystems.

Zweck: Haftgrundvermittler
Vorleistung: Betonoberflächen, schwach bzw.
nicht saugend
Folgeleistung: Putz PIV (Gipsputz)

Einbauort: Bauteil P; Bauteil R;
Bauteil Schwimmbad

5 m2 EP..... GP

01.02.01.21 Haftgrundbeschichtung Beton - mineralisch

Haftgrundanstrich mit Quarzsand zu Haftvermittlung/
Grundierung schwach oder nicht saugender Untergründe zur
Aufnahme eines Putzsystems.

Zweck: Haftgrundvermittler
Vorleistung: Betonoberflächen, schwach bzw.
nicht saugend
Folgeleistung: Putz PIV (Gipsputz)

Einbauort: Bauteil P; Bauteil R;
Bauteil Schwimmbad

5 m2 EP..... GP

Übertrag:

Leistungsverzeichnis

Malerarbeiten inkl. Gipserarbeiten und Fassadenarbeiten

316 Caritas-Förderzentrum St. Laurentius und Paulus

01 Los 1 - Innenputzarbeiten und Malerarbeiten im Innenbereich

Nr.	Leistungsbeschreib...	Menge/ Einh.	Preis (EP)	Gesamt (GP)
-----	-----------------------	--------------	------------	-------------

Übertrag:

01.02.01.22 Spritzbewurf, nicht voll deckend

Spritzbewurf als Putzgrundvorbereitung, nicht voll deckend.

Zweck: Haftgrundvermittler bei wenig saugenden Untergründen
Vorleistung: Mauerwerk, Beton
Folgeleistung: Putz PII, PIII (Kalkzement- und Zementputz)
Mörtelgruppe: PIII (DIN 18550)
Einbauort: Bauteil P; Bauteil R; Bauteil Schwimmbad

10 m2 EP..... GP

01.02.01.23 Grundierung, Tiefgrund Wände

Grundierung von Wandflächen mit Tiefgrund.

Zweck: Verfestigung der Oberfläche und Einschränkung der Saugfähigkeit
Vorleistung: gereinigte mineralische Untergründe
Folgeleistung: Spachtelung
Ortsangabe: Bauteil P; Bauteil R; Bauteil Schwimmbad

540 m2 EP..... GP

01.02.01.24 Grundierung, Flüssig-Makulatur Wände

Grundierung von mineralischen Wandflächen.

Zweck: glatter Untergrund, Regulierung der Saugfähigkeit, erleichtert späteres

- Fortsetzung auf nächster Seite -

Übertrag:

Leistungsverzeichnis

Malerarbeiten inkl. Gipserarbeiten und Fassadenarbeiten

316 Caritas-Förderzentrum St. Laurentius und Paulus

01 Los 1 - Innenputzarbeiten und Malerarbeiten im Innenbereich

Nr.	Leistungsbeschreib...	Menge/ Einh.	Preis (EP)	Gesamt (GP)
-----	-----------------------	--------------	------------	-------------

Übertrag:

Vorleistung: Tapetenablösen
gereinigte, grundierte mineralische
Untergründe, z. B. Putz, Beton
Folgeleistung: Tapete
Ortsangabe: Bauteil P; Bauteil R;
Bauteil Schwimmbad

20 m2 EP..... GP

01.02.01.25 Grundierung, Tapetengrund

Grundierung von Wandflächen mit Tapetengrund

Zweck: Verfestigung der Oberfläche und
Einschränkung der Saugfähigkeit
Vorleistung: gereinigte mineralische Untergründe
Folgeleistung: Tapete
Ortsangabe: Bauteil P; Bauteil R;
Bauteil Schwimmbad

540 m2 EP..... GP

Summe Bereich 01.02.01

Vorbereitende Arbeiten, Netto:

01.02.02 Bereich Innenputzarbeiten

WÄNDE

Verweis auf Position: 01.01.02.1 (Seite 30)
01.02.02.1 Wandspachtelung, vollflächig, PIV, Q3

siehe BA1 Position 01.01.02.1

Ortsangabe: Bauteil P; Bauteil R;
Bauteil Schwimmbad

1.180 m2 EP..... GP

Übertrag:

Leistungsverzeichnis

Malararbeiten inkl. Gipserarbeiten und Fassadenarbeiten

316 Caritas-Förderzentrum St. Laurentius und Paulus

01 Los 1 - Innenputzarbeiten und Malerarbeiten im Innenbereich

Nr.	Leistungsbeschreib...	Menge/ Einh.	Preis (EP)	Gesamt (GP)
-----	-----------------------	--------------	------------	-------------

Übertrag:

01.02.02.2 **Verweis auf Position: 01.01.02.2 (Seite 30)**
Wandspachtelung, teilflächig, PIV, Q3

siehe BA1 Position 01.01.02.2

Ortsangabe: Bauteil P; Bauteil R;
 Bauteil Schwimmbad

50 m2 EP..... GP

01.02.02.3 **Verweis auf Position: 01.01.02.3 (Seite 31)**
Altputzwandflächen spachteln

siehe BA1 Position 01.01.02.3

Einbauort: Bauteil P; Bauteil R;
 Bauteil Schwimmbad

15 m2 EP..... GP

01.02.02.4 **Verweis auf Position: 01.01.02.4 (Seite 31)**
Kalkzementwandputz PII CSII1-lagig 15mm, Q2

siehe BA1 Position 01.01.02.4

Einbauort: Bauteil P; Bauteil R;
 Bauteil Schwimmbad

350 m2 EP..... GP

01.02.02.5 **Verweis auf Position: 01.01.02.5 (Seite 32)**
Innenwandputz P IV Gipsputz, Q2

siehe BA1 Position 01.01.02.5

Einbauort: Bauteil P; Bauteil R;
 Bauteil Schwimmbad

80 m2 EP..... GP

Übertrag:

Leistungsverzeichnis

Malararbeiten inkl. Gipserarbeiten und Fassadenarbeiten

316 Caritas-Förderzentrum St. Laurentius und Paulus

01 Los 1 - Innenputzarbeiten und Malararbeiten im Innenbereich

Nr.	Leistungsbeschreib...	Menge/ Einh.	Preis (EP)	Gesamt (GP)
-----	-----------------------	--------------	------------	-------------

Übertrag:

01.02.02.6 **Verweis auf Position: 01.01.02.6 (Seite 33)**
Zulage Putz PII/III (Kalkzement-, Zementputz), Q3 statt Q2

siehe BA1 Position 01.01.02.6

Einbauort: Bauteil P; Bauteil R;
 Bauteil Schwimmbad

350 m2 EP..... GP

01.02.02.7 **Verweis auf Position: 01.01.02.7 (Seite 33)**
Zulage Putz PIV (Gipsputz), Q3 statt Q2

siehe BA1 Position 01.01.02.7

Einbauort: Bauteil P; Bauteil R;
 Bauteil Schwimmbad

80 m2 EP..... GP

01.02.02.8 **Verweis auf Position: 01.01.02.8 (Seite 33)**
Mehr-/Minderstärke, PII (Kalkzementputz), 10mm

siehe BA1 Position 01.01.02.8

Einbauort: Bauteil P; Bauteil R;
 Bauteil Schwimmbad

350 m2 EP..... GP

01.02.02.9 **Verweis auf Position: 01.01.02.9 (Seite 34)**
Mehr-/Minderstärke, PIV (Gipsputz), 10mm

siehe BA1 Position 01.01.02.9

Einbauort: Bauteil P; Bauteil R;
 Bauteil Schwimmbad

80 m2 EP..... GP

Übertrag:

Leistungsverzeichnis

Malararbeiten inkl. Gipserarbeiten und Fassadenarbeiten

316 Caritas-Förderzentrum St. Laurentius und Paulus

01 Los 1 - Innenputzarbeiten und Malerarbeiten im Innenbereich

Nr.	Leistungsbeschreib...	Menge/ Einh.	Preis (EP)	Gesamt (GP)
-----	-----------------------	--------------	------------	-------------

Übertrag:

01.02.02.10 **Verweis auf Position: 01.01.02.10 (Seite 34)**
Zulage Untergrundaussgleich, > 5-15mm

siehe BA1 Position 01.01.02.10

Ortsangabe: Bauteil P; Bauteil R;
 Bauteil Schwimmbad

50 m2 EP..... GP

01.02.02.11 **Verweis auf Position: 01.01.02.11 (Seite 35)**
Sanierputz, 2lg, hohe Salzbelastung, d>25mm

siehe BA1 Position 01.01.02.11

5 m2 EP..... GP

01.02.02.12 **Verweis auf Position: 01.01.02.12 (Seite 35)**
Sanierputz, 1lg, geringe Salzbelastung, d>20mm

siehe BA1 Position 01.01.02.12

10 m2 EP..... GP

LAIBUNGEN

01.02.02.13 **Verweis auf Position: 01.01.02.13 (Seite 36)**
Laibungsspachtelung, vollflächig, PIV, Q3

siehe BA1 Position 01.01.02.13

Ortsangabe: Bauteil P; Bauteil R;
 Bauteil Schwimmbad

580 m EP..... GP

01.02.02.14 **Verweis auf Position: 01.01.02.14 (Seite 36)**
Laibungsputz, PIV (Gipsputz) bis 40 cm

siehe BA1 Position 01.01.02.14

Einbauort: Bauteil P; Bauteil R;
 Bauteil Schwimmbad

580 m EP..... GP

Übertrag:

Leistungsverzeichnis

Malerarbeiten inkl. Gipserarbeiten und Fassadenarbeiten

316 Caritas-Förderzentrum St. Laurentius und Paulus

01 Los 1 - Innenputzarbeiten und Malerarbeiten im Innenbereich

Nr.	Leistungsbeschreib...	Menge/ Einh.	Preis (EP)	Gesamt (GP)
-----	-----------------------	--------------	------------	-------------

Übertrag:

01.02.02.15 **Verweis auf Position: 01.01.02.15 (Seite 37)**
Zulage Laibungsputz, PI (Kalkputz, Kalkzementputz, Zementputz) bis PIII, bis 40 cm, VA
siehe BA1 Position 01.01.02.15

Einbauort: Bauteil P; Bauteil R;
Bauteil Schwimmbad

150 m EP..... GP

01.02.02.16 **Verweis auf Position: 01.01.02.16 (Seite 38)**
Fenster nachträglich einputzen, innen

siehe BA1 Position 01.01.02.16

Einbauort: Baustellenzugang BA2

10 m EP..... GP

STÜTZEN

01.02.02.17 **Verweis auf Position: 01.01.02.17 (Seite 39)**
Stützenspachtelung, eckig, vollflächig, PIV, Q3

siehe BA1 Position 01.01.02.17

Ortsangabe: Bauteil P; Bauteil R;
Bauteil Schwimmbad

12 m EP..... GP

01.02.02.18 **Verweis auf Position: 01.01.02.18 (Seite 39)**
Putz, Stb-Stützen, eckig, Kleinflächen, PIV (Gipsputz), Q2

siehe BA1 Position 01.01.02.18

Einbauort: Bauteil P; Bauteil R;
Bauteil Schwimmbad

5 m EP..... GP

Übertrag:

Leistungsverzeichnis

Malerarbeiten inkl. Gipserarbeiten und Fassadenarbeiten

316 Caritas-Förderzentrum St. Laurentius und Paulus

01 Los 1 - Innenputzarbeiten und Malerarbeiten im Innenbereich

Nr.	Leistungsbeschreib...	Menge/ Einh.	Preis (EP)	Gesamt (GP)
-----	-----------------------	--------------	------------	-------------

Übertrag:

01.02.02.19 **Verweis auf Position: 01.01.02.19 (Seite 40)**
Zulage Putz, Stb-Stützen, eckig, PII (Kalkzementputz), Q2

siehe BA1 Position 01.01.02.19

Einbauort: Bauteil P; Bauteil R;
 Bauteil Schwimmbad

5 m EP..... GP

DECKEN

01.02.02.20 **Verweis auf Position: 01.01.02.20 (Seite 41)**
Deckenspachtelung, vollflächig, PIV, Q3

siehe BA1 Position 01.01.02.20

Ortsangabe: Bauteil P; Bauteil R;
 Bauteil Schwimmbad

120 m2 EP..... GP

01.02.02.21 **Verweis auf Position: 01.01.02.21 (Seite 41)**
Deckenspachtelung Fries, vollflächig, PIV, Q3

siehe BA1 Position 01.01.02.21

Ortsangabe: Bauteil P; Bauteil R;
 Bauteil Schwimmbad

70 m2 EP..... GP

01.02.02.22 **Verweis auf Position: 01.01.02.22 (Seite 42)**
Deckenspachtelung, teilflächig, PIV, Q3

siehe BA1 Position 01.01.02.22

Ortsangabe: Bauteil P; Bauteil R;
 Bauteil Schwimmbad

10 m2 EP..... GP

Übertrag:

Leistungsverzeichnis

Malerarbeiten inkl. Gipserarbeiten und Fassadenarbeiten

316 Caritas-Förderzentrum St. Laurentius und Paulus

01 Los 1 - Innenputzarbeiten und Malerarbeiten im Innenbereich

Nr.	Leistungsbeschreib...	Menge/ Einh.	Preis (EP)	Gesamt (GP)
-----	-----------------------	--------------	------------	-------------

Übertrag:

TREPPEN

01.02.02.23 Verweis auf Position: 01.01.02.23 (Seite 42)
Putz, PIV (Gipsputz), Treppenuntersichten/-wangen

siehe BA1 Position 01.01.02.23

Einbauort: Bauteil P; Bauteil R

5 m2 EP..... GP

01.02.02.24 Verweis auf Position: 01.01.02.24 (Seite 43)
Treppenanschlussfuge

siehe BA1 Position 01.01.02.24

5 m EP..... GP

01.02.02.25 Verweis auf Position: 01.01.02.25 (Seite 43)
Einarbeitung Befestigungspunkte Treppenlauf-Wand

siehe BA1 Position 01.01.02.25

5 m EP..... GP

SCHLITZE/WD SCHLIESSEN

01.02.02.26 Verweis auf Position: 01.01.02.26 (Seite 44)
Schließen von Schlitten, bis 50mm

siehe BA1 Position 01.01.02.26

52 m EP..... GP

Übertrag:

Leistungsverzeichnis

Malerarbeiten inkl. Gipserarbeiten und Fassadenarbeiten

316 Caritas-Förderzentrum St. Laurentius und Paulus

01 Los 1 - Innenputzarbeiten und Malerarbeiten im Innenbereich

Nr.	Leistungsbeschreib...	Menge/ Einh.	Preis (EP)	Gesamt (GP)
-----	-----------------------	--------------	------------	-------------

Übertrag:

01.02.02.27 Schließen von Schlitten, bis 100 mm

wie vorherige Position, jedoch
Schlittentiefe/-breite: bis ca. 100 mm

Gewebeeinlagen (z.B. Glasfasergewebe) sind über separate
Positionen abzurechnen.

5 m EP..... GP

01.02.02.28 Verweis auf Position: 01.01.02.28 (Seite 45) HK-Wandanbindung schließen, Normalmörtel

siehe BA1 Position 01.01.02.28

Einbauort: Bauteil P; Bauteil R;
Bauteil Schwimmbad

10 m EP..... GP

01.02.02.29 Verweis auf Position: 01.01.02.29 (Seite 46) Beiputz Kleinfächen nachträglich, Normalmörtel, <400cm2

siehe BA1 Position 01.01.02.29

Einbauort: Bauteil P; Bauteil R;
Bauteil Schwimmbad

5 St EP..... GP

EINBAUTEILE

01.02.02.30 Verweis auf Position: 01.01.02.30 (Seite 46) Eckschutzprofil, d=15mm

siehe BA1 Position 01.01.02.30

Einbauort: Bauteil P; Bauteil R;
Bauteil Schwimmbad

10 m EP..... GP

Übertrag:

Leistungsverzeichnis

Malararbeiten inkl. Gipserarbeiten und Fassadenarbeiten

316 Caritas-Förderzentrum St. Laurentius und Paulus

01 Los 1 - Innenputzarbeiten und Malerarbeiten im Innenbereich

Nr.	Leistungsbeschreib...	Menge/ Einh.	Preis (EP)	Gesamt (GP)
-----	-----------------------	--------------	------------	-------------

Übertrag:

01.02.02.31 **Verweis auf Position: 01.01.02.31 (Seite 47)**
Eckschutzprofil, Dünnlagenputz, 3-5mm

siehe BA1 Position 01.01.02.31

Einbauort: Bauteil P; Bauteil R;
 Bauteil Schwimmbad

10 m EP..... GP

01.02.02.32 **Verweis auf Position: 01.01.02.32 (Seite 47)**
Eckschutzprofil, Edelstahl, d=15mm

siehe BA1 Position 01.01.02.32

Einbauort: Bauteil P; Bauteil R;
 Bauteil Schwimmbad

10 m EP..... GP

01.02.02.33 **Verweis auf Position: 01.01.02.33 (Seite 48)**
Schattenfugenprofil

siehe BA1 Position 01.01.02.33

Einbauort: Bauteil P; Bauteil R;
 Bauteil Schwimmbad

20 m EP..... GP

01.02.02.34 **Verweis auf Position: 01.01.02.34 (Seite 48)**
Putzabschlussprofil

siehe BA1 Position 01.01.02.34

Einbauort: Bauteil P; Bauteil R;
 Bauteil Schwimmbad

20 m EP..... GP

Übertrag:

Leistungsverzeichnis

Malararbeiten inkl. Gipserarbeiten und Fassadenarbeiten

316 Caritas-Förderzentrum St. Laurentius und Paulus

01 Los 1 - Innenputzarbeiten und Malerarbeiten im Innenbereich

Nr.	Leistungsbeschreib...	Menge/ Einh.	Preis (EP)	Gesamt (GP)
-----	-----------------------	--------------	------------	-------------

Übertrag:

01.02.02.35 **Verweis auf Position: 01.01.02.35 (Seite 49)**
Putzabschlussprofil mit Dichtlippe

siehe BA1 Position 01.01.02.35

Einbauort: Bauteil P; Bauteil R;
 Bauteil Schwimmbad

580 m EP..... GP

01.02.02.36 **Verweis auf Position: 01.01.02.36 (Seite 49)**
Erneuern Dehnfugenprofil Bestand

siehe BA1 Position 01.01.02.36

Einbauort: Bauteil P; Bauteil R;
 Bauteil Schwimmbad

15 m EP..... GP

01.02.02.37 **Verweis auf Position: 01.01.02.37 (Seite 50)**
Anputz

siehe BA1 Position 01.01.02.37

Einbauort: Bauteil P; Bauteil R;
 Bauteil Schwimmbad

10 m EP..... GP

01.02.02.38 **Verweis auf Position: 01.01.02.38 (Seite 50)**
Trennstreifen Putz zu angrenzenden Bauteilen

siehe BA1 Position 01.01.02.38

Einbauort: Bauteil P; Bauteil R;
 Bauteil Schwimmbad

10 m EP..... GP

Übertrag:

Leistungsverzeichnis

Malararbeiten inkl. Gipserarbeiten und Fassadenarbeiten

316 Caritas-Förderzentrum St. Laurentius und Paulus

01 Los 1 - Innenputzarbeiten und Malerarbeiten im Innenbereich

Nr.	Leistungsbeschreib...	Menge/ Einh.	Preis (EP)	Gesamt (GP)
-----	-----------------------	--------------	------------	-------------

Übertrag:

01.02.02.39 **Verweis auf Position: 01.01.02.39 (Seite 51)**
Trennschicht

siehe BA1 Position 01.01.02.39

Einbauort: Bauteil P; Bauteil R;
 Bauteil Schwimmbad

5 m EP..... GP

01.02.02.40 **Verweis auf Position: 01.01.02.40 (Seite 51)**
Kellenschnitte

siehe BA1 Position 01.01.02.40

Einbauort: Bauteil P; Bauteil R; Bauteil Schwimmbad

10 m EP..... GP

ZULAGEN, SONSTIGES

01.02.02.41 **Verweis auf Position: 01.01.02.41 (Seite 52)**
Fensterbank einputzen, innen

siehe BA1 Position 01.01.02.41

210 m EP..... GP

01.02.02.42 **Verweis auf Position: 01.01.02.42 (Seite 52)**
Überspannung Putz, Glasfasergewebe

siehe BA1 Position 01.01.02.42

Ortsangabe: Bauteil P; Bauteil R;
 Bauteil Schwimmbad

700 m2 EP..... GP

Übertrag:

Leistungsverzeichnis

Malararbeiten inkl. Gipserarbeiten und Fassadenarbeiten

316 Caritas-Förderzentrum St. Laurentius und Paulus

01 Los 1 - Innenputzarbeiten und Malerarbeiten im Innenbereich

Nr.	Leistungsbeschreib...	Menge/ Einh.	Preis (EP)	Gesamt (GP)
-----	-----------------------	--------------	------------	-------------

Übertrag:

01.02.02.43 Verweis auf Position: 01.01.02.43 (Seite 53)
Überspannung Putz, Rippenstreckmetall

siehe BA1 Position 01.01.02.43

Ortsangabe: Bauteil P; Bauteil R;
Bauteil Schwimmbad

15 m2 EP..... GP

01.02.02.44 Verweis auf Position: 01.01.02.44 (Seite 53)
Auffüttern Fenster- und Türleibungen

siehe BA1 Position 01.01.02.44

10 m EP..... GP

01.02.02.45 Verweis auf Position: 01.01.02.45 (Seite 54)
Putzuntergrund, XPS-Platte, 20mm

siehe BA1 Position 01.01.02.45

Einbauort: Bauteil P; Bauteil R;
Bauteil Schwimmbad

5 m2 EP..... GP

Summe Bereich 01.02.02

Innenputzarbeiten, Netto:

01.02.03 Bereich Tapezierarbeiten

01.02.03.1 Verweis auf Position: 01.01.03.1 (Seite 54)
Glasvliestapete, Wand, glatt

siehe BA1 Position 01.01.03.1

Einbauort: Bauteil P; Bauteil R;
Bauteil Schwimmbad

1.560 m2 EP..... GP

Übertrag:

Leistungsverzeichnis

Malerarbeiten inkl. Gipserarbeiten und Fassadenarbeiten

316 Caritas-Förderzentrum St. Laurentius und Paulus

01 Los 1 - Innenputzarbeiten und Malerarbeiten im Innenbereich

Nr.	Leistungsbeschreib...	Menge/ Einh.	Preis (EP)	Gesamt (GP)
-----	-----------------------	--------------	------------	-------------

Übertrag:

01.02.03.2 **Verweis auf Position: 01.01.03.2 (Seite 55)**
Glasvliestapete, Kleinflächen, glatt

siehe BA1 Position 01.01.03.2

Einbauort: Bauteil P; Bauteil R;
 Bauteil Schwimmbad

20 m2 EP..... GP

01.02.03.3 **Verweis auf Position: 01.01.03.3 (Seite 55)**
Glasvliestapete, Laibung, <25cm

siehe BA1 Position 01.01.03.3

Einbauort: Bauteil P; Bauteil R;
 Bauteil Schwimmbad

460 m EP..... GP

01.02.03.4 **Raufasertapete**

Oberflächenbekleidung von Wänden im Innenbereich mit
Raufasertapete.

Zweck: Ausbessern der vorhandenen Oberfläche
Vorleistung: Grundierung
Folgeleistung: Beschichtung
Struktur: Raufaser mittel
Flächengewicht: ca. 130 g/m2

Einbauort: Bauteil P und R
 an Einzelwänden in Räumen, in denen
 andere Wände bereits mit
 Raufasertapete tapeziert sind

10 m² EP..... GP

Übertrag:

Leistungsverzeichnis

Malerarbeiten inkl. Gipsarbeiten und Fassadenarbeiten

316 Caritas-Förderzentrum St. Laurentius und Paulus

01 Los 1 - Innenputzarbeiten und Malerarbeiten im Innenbereich

Nr.	Leistungsbeschreib...	Menge/ Einh.	Preis (EP)	Gesamt (GP)
-----	-----------------------	--------------	------------	-------------

Übertrag:

01.02.03.5 Naturtapete Flur, Hopfen

Oberflächenbekleidung von Wänden im Innenbereich mit
Naturtapete,
Wandflächen <5m²

Zweck:	Veredelung der Oberfläche
Vorleistung:	Grundierung
Folgeleistung:	-
Material:	Natürliches pflanzliches Material auf Papiertapete Zertifiziert OEKO-TEX 100
Trägermaterial:	Goldenes Papier, glänzend
Pflanzliches Material:	Hopfenblätter Bindemittelrezepturen im Sinne der EU-Verordnung 1935/2004 geeignet als Beschichtung für Bedarfsgegenstände für den Lebensmittelkontakt
Oberfläche:	strukturiert durch Naturmaterial
Format:	Rollenbreite ca. 1360mm
Gesamtstärke:	ca. 0,2 mm
Flächengewicht:	ca. 190 g/m ²

Beispiel für Oberflächen-Optik:

- Fortsetzung auf nächster Seite -

Übertrag:

Leistungsverzeichnis

Malararbeiten inkl. Gipserarbeiten und Fassadenarbeiten

316 Caritas-Förderzentrum St. Laurentius und Paulus

01 Los 1 - Innenputzarbeiten und Malararbeiten im Innenbereich

Nr.	Leistungsbeschreib...	Menge/ Einh.	Preis (EP)	Gesamt (GP)
-----	-----------------------	--------------	------------	-------------

Übertrag:



z.B. Organoid Hopfen Gold oder gleichwertig

Angebotenes Produkt:

'.....'

(Bieterangabe)

Einbauort:

Flur Bauteil P EG ("Gelber Flur") hinter Garderoben

19 m2

EP.....

GP

01.02.03.6

Naturtapete Flur, Moos

Oberflächenbekleidung von Wänden im Innenbereich mit Naturtapete,
Wandflächen <5m²

- Fortsetzung auf nächster Seite -

Übertrag:

Alle Einzelbeträge Netto in EUR

27.04.2026 - Seite 105

Leistungsverzeichnis

Malararbeiten inkl. Gipsarbeiten und Fassadenarbeiten

316 Caritas-Förderzentrum St. Laurentius und Paulus

01 Los 1 - Innenputzarbeiten und Malararbeiten im Innenbereich

Nr.	Leistungsbeschreib...	Menge/ Einh.	Preis (EP)	Gesamt (GP)
-----	-----------------------	--------------	------------	-------------

Übertrag:

Zweck: Veredelung der Oberfläche
Vorleistung: Grundierung
Folgeleistung: -
Material: Natürliches pflanzliches Material mit
deckender Auftragsstärke auf
Flachsvlies,
Zertifiziert OEKO-TEX 100
Trägermaterial: Wasserstrahlverfestigtes Flachsvlies
Natur
Pflanzliches Material: hell- und dunkelgrün gefärbtes Moos
Bindemittelrezepturen im Sinne der
EU-Verordnung 1935/2004 geeignet als
Beschichtung für Bedarfsgegenstände
für den Lebensmittelkontakt
Oberfläche: strukturiert durch Naturmaterial
Zugfestigkeit
gemäß ISO 9073-3: MD N/5cm 65
CD N/5cm 45
Format: Rollenbreite ca. 1360mm
Gesamtstärke: ca. 0,8 mm
Flächengewicht: ca. 620 g/m2
Beispiel für Oberflächen-Optik:

- Fortsetzung auf nächster Seite -

Übertrag:

Leistungsverzeichnis

Malararbeiten inkl. Gipserarbeiten und Fassadenarbeiten

316 Caritas-Förderzentrum St. Laurentius und Paulus

01 Los 1 - Innenputzarbeiten und Malararbeiten im Innenbereich

Nr.	Leistungsbeschreib...	Menge/ Einh.	Preis (EP)	Gesamt (GP)
-----	-----------------------	--------------	------------	-------------

Übertrag:



z.B. Organoid Moos Mix auf Flachsvlies oder gleichwertig

Angebotenes Produkt:

'.....'

(Bieterangabe)

Einbauort: Flur Bauteil P 1.OG ("Grüner Flur")
hinter Garderoben

37 m2 EP..... GP

01.02.03.7 Naturtapete Flur, Kornblumen

Oberflächenbekleidung von Wänden im Innenbereich mit
Naturtapete,
Wandflächen <5m²

Zweck: Veredelung der Oberfläche
Vorleistung: Grundierung
Folgeleistung: -

- Fortsetzung auf nächster Seite -

Übertrag:

Leistungsverzeichnis

Malararbeiten inkl. Gipserarbeiten und Fassadenarbeiten

316 Caritas-Förderzentrum St. Laurentius und Paulus

01 Los 1 - Innenputzarbeiten und Malararbeiten im Innenbereich

Nr.	Leistungsbeschreib...	Menge/ Einh.	Preis (EP)	Gesamt (GP)
-----	-----------------------	--------------	------------	-------------

Übertrag:

Material: Natürliches pflanzliches Material mit deckender Auftragsstärke auf Flachsvlies, Zertifiziert OEKO-TEX 100

Trägermaterial: Wasserstrahlverfestigtes Mischgewebe aus 65% Flachs und 35% Viskose

Pflanzliches Material: blaue Kornblumenblüten Bindemittelrezepturen im Sinne der EU-Verordnung 1935/2004 geeignet als Beschichtung für Bedarfsgegenstände für den Lebensmittelkontakt

Oberfläche: strukturiert durch Naturmaterial

Zugfestigkeit gemäß ISO 9073-3: MD N/5cm >100
CD N/5cm >70

Format: Rollenbreite ca. 1360mm

Gesamtstärke: ca. 0,8 mm

Flächengewicht: ca. 390 g/m2

Beispiel für Oberflächen-Optik:



- Fortsetzung auf nächster Seite -

Übertrag:

Leistungsverzeichnis

Malerarbeiten inkl. Gipsarbeiten und Fassadenarbeiten

316 Caritas-Förderzentrum St. Laurentius und Paulus

01 Los 1 - Innenputzarbeiten und Malerarbeiten im Innenbereich

Nr.	Leistungsbeschreib...	Menge/ Einh.	Preis (EP)	Gesamt (GP)
-----	-----------------------	--------------	------------	-------------

Übertrag:

z.B. Organoid Kornblume blau auf Flachsvlies oder gleichwertig

Angebotenes Produkt:

'.....'

(Bieterangabe)

Einbauort: Flur Bauteil R 1.OG ("Blauer Flur") hinter Garderoben

19 m2 EP..... GP

01.02.03.8 Fototapete, Wand, glatt, <10,00m2

Oberflächenbekleidung von Wänden im Innenbereich mit motivbedruckter Tapete.

Zweck: Veredelung der Oberfläche
 Vorleistung: Grundierung
 Folgeleistung: keine
 Trägermaterial: Tapete (Kunststoff)
 Motiv: Naturmotiv,
 nach Wahl AG aus Katalog Hersteller,
 Flur EG Bauteil P: Motiv 3
 Flur 1.OG Bauteil P: Motiv 4
 Flur 1.OG Bauteil R: Motiv 5
 Struktur: glatt
 Bildgröße: bis zu 10 m2

Einbauort: Teilflächen Bauteil P und R Flure

3 St EP..... GP

Übertrag:

Leistungsverzeichnis

Malerarbeiten inkl. Gipserarbeiten und Fassadenarbeiten

316 Caritas-Förderzentrum St. Laurentius und Paulus

01 Los 1 - Innenputzarbeiten und Malerarbeiten im Innenbereich

Nr.	Leistungsbeschreib...	Menge/ Einh.	Preis (EP)	Gesamt (GP)
-----	-----------------------	--------------	------------	-------------

Übertrag:

01.02.03.9 Fototapete, Wand, glatt, <20,00m2

wie vorherige Position, jedoch

Bildgröße: bis zu 20 m2

Einbauort: Teilflächen Flure Bauteil P und R

3 St EP..... GP

01.02.03.10 Verweis auf Position: 01.01.03.8 (Seite 59) Eckausbildung, Profil, PVC, weiß, 22mm

siehe BA1 Position 01.01.03.8

Einbauort: Bauteil P; Bauteil R;
Bauteil Schwimmbad

30 m EP..... GP

Summe Bereich 01.02.03

Tapezierarbeiten, Netto:

01.02.04 Bereich Beschichtungen, Innenbereich

Verweis auf Position: 01.01.04.1 (Seite 60)

01.02.04.1 Dispersionsbeschichtung, Wand, NAK1

siehe BA1 Position 01.01.04.1

Ortsangabe: Bauteil P; Bauteil R;
Bauteil Schwimmbad

4.020 m2 EP..... GP

Übertrag:

Leistungsverzeichnis

Malararbeiten inkl. Gipserarbeiten und Fassadenarbeiten

316 Caritas-Förderzentrum St. Laurentius und Paulus

01 Los 1 - Innenputzarbeiten und Malerarbeiten im Innenbereich

Nr.	Leistungsbeschreib...	Menge/ Einh.	Preis (EP)	Gesamt (GP)
-----	-----------------------	--------------	------------	-------------

Übertrag:

01.02.04.2 **Verweis auf Position: 01.01.04.2 (Seite 61)**
Dispersionsbeschichtung auf Sichtmauerwerk, NAK1

siehe BA1 Position 01.01.04.2

Ortsangabe: Bauteil P; Bauteil R;
 Bauteil Schwimmbad

40 m2 EP..... GP

01.02.04.3 **Verweis auf Position: 01.01.04.3 (Seite 61)**
Dispersionsbeschichtung auf Sichtmauerwerk gestrichen, NAK1

siehe BA1 Position 01.01.04.3

Ortsangabe: Bauteil P; Bauteil R;
 Bauteil Schwimmbad

880 m2 EP..... GP

01.02.04.4 **Verweis auf Position: 01.01.04.4 (Seite 62)**
Dispersionsbeschichtung auf Mauerwerk mit Fliesen, NAK1

siehe BA1 Position 01.01.04.4

Ortsangabe: Bauteil P; Bauteil R;
 Bauteil Schwimmbad

110 m2 EP..... GP

01.02.04.5 **Dispersionsbeschichtung auf Mauerwerk mit Fliesen gestrichen, NAK1**

Wandbeschichtung, innen, mit Kunststoff-Dispersionsfarbe
2-lagig.

Vorleistung: Fliesen Bestand mit Bestands-Anstrich
Beschichtungsstoff: Dispersionsfarbe, fungizidfrei
 "Blauer Engel"

- Fortsetzung auf nächster Seite -

Übertrag:

Leistungsverzeichnis

Malararbeiten inkl. Gipserarbeiten und Fassadenarbeiten

316 Caritas-Förderzentrum St. Laurentius und Paulus

01 Los 1 - Innenputzarbeiten und Malerarbeiten im Innenbereich

Nr.	Leistungsbeschreib...	Menge/ Einh.	Preis (EP)	Gesamt (GP)
Übertrag:				
	Nassabrieb: Klasse 1, nach DIN EN 13300			
	Ortsangabe: Bauteil P; Bauteil R; Bauteil Schwimmbad			
		90 m ²	EP.....	GP
01.02.04.6	Verweis auf Position: 01.01.04.5 (Seite 62) Dispersionsbeschichtung, Laibungen, NAK1 <25cm			
	siehe BA1 Position 01.01.04.5			
	Ortsangabe: Bauteil P; Bauteil R; Bauteil Schwimmbad			
		330 m	EP.....	GP
01.02.04.7	Verweis auf Position: 01.01.04.6 (Seite 63) Dispersionsbeschichtung, Stützen, NAK1			
	siehe BA1 Position 01.01.04.6			
		10 m	EP.....	GP
01.02.04.8	Verweis auf Position: 01.01.04.7 (Seite 63) Dispersionsbeschichtung, Decken glatt, NAK2			
	siehe BA1 Position 01.01.04.7			
	Ortsangabe: Bauteil P; Bauteil R; Bauteil Schwimmbad			
		150 m ²	EP.....	GP
01.02.04.9	Verweis auf Position: 01.01.04.8 (Seite 64) Dispersionsbeschichtung, Decken gelocht, NAK2			
	siehe BA1 Position 01.01.04.8			
	Ortsangabe: Bauteil P; Bauteil R; Bauteil Schwimmbad			
		1.050 m ²	EP.....	GP

Übertrag:

Leistungsverzeichnis

Malerarbeiten inkl. Gipsarbeiten und Fassadenarbeiten

316 Caritas-Förderzentrum St. Laurentius und Paulus

01 Los 1 - Innenputzarbeiten und Malerarbeiten im Innenbereich

Nr.	Leistungsbeschreib...	Menge/ Einh.	Preis (EP)	Gesamt (GP)
-----	-----------------------	--------------	------------	-------------

Übertrag:

01.02.04.10 **Verweis auf Position: 01.01.04.9 (Seite 64)**
Dispersionsbeschichtung, Unterzüge, NAK2

siehe BA1 Position 01.01.04.9

Ortsangabe: Bauteil A; Bauteil B; Flur 1.OG

30 m EP..... GP

Summe Bereich 01.02.04

Beschichtungen, Innenbereich, Netto:

01.02.05 Bereich Beschichtung Türen und Einbauten

TÜREN UND ZARGEN

01.02.05.1 **Verweis auf Position: 01.01.05.1 (Seite 66)**
Vorbereitung Lack Bestandstür

siehe BA1 Position 01.01.05.1

Ortsangabe: Bauteil P; Bauteil R;
Bauteil Schwimmbad

91 St EP..... GP

01.02.05.2 **Lackierung, Innentürblatt, bis 1,01m x 2,135m**

Lackierung Innentürblatt, beidseitig

deckend lackieren,
Grund- und Schlussbeschichtung

Vorleistung: Grundierung
Material: wasserbasierter Acryl-Lack
Türblatt: 1-flg., Stahlblech oder Holz,
Türblattgröße: bis 1,01x2,135 m (Norm-Öffnungsmaß)
Farbton: RAL 9010 "Reinweiß", matt
sonstige Farbtönungen werden über
die Zulagen abgerechnet

- Fortsetzung auf nächster Seite -

Übertrag:

Leistungsverzeichnis

Malerarbeiten inkl. Gipserarbeiten und Fassadenarbeiten

316 Caritas-Förderzentrum St. Laurentius und Paulus

01 Los 1 - Innenputzarbeiten und Malerarbeiten im Innenbereich

Nr.	Leistungsbeschreib...	Menge/ Einh.	Preis (EP)	Gesamt (GP)
-----	-----------------------	--------------	------------	-------------

Übertrag:

Abrechnung: pro Türblatt (beiseitig und 2-lagig)

Ortsangabe: Bauteil P; Bauteil R;
Bauteil Schwimmbad

90 St EP..... GP

01.02.05.3 Lackierung, Umfassungszarge, <0,175m

Lackierung von Innentürzarge.

deckend lackieren,
Grund- und Schlussbeschichtung

Vorleistung: Grundierung
Material: wasserbasierter Acryl-Lack
Türzarge: Umfassungszarge, 1-flg.,
Stahlblech oder Holz
Maulweite: bis 0,175 m; i. M. ca. 0,125 m
Baurichtmaß: Standardgröße bis 1,01x2,135 m
Farbton: RAL 9010 "Reinweiß", matt
sonstige Farbtönungen werden über
die Zulagen abgerechnet
Abrechnung: pro Zarge (2-lagig)

Ortsangabe: Bauteil P; Bauteil R;
Bauteil Schwimmbad

91 St EP..... GP

Verweis auf Position: 01.01.05.4 (Seite 68)

01.02.05.4 Lackierung, Umfassungszarge, 2flg + OL, >0,175m

siehe BA1 Position 01.01.05.4

1 St EP..... GP

Übertrag:

Leistungsverzeichnis

Malerarbeiten inkl. Gipserarbeiten und Fassadenarbeiten

316 Caritas-Förderzentrum St. Laurentius und Paulus

01 Los 1 - Innenputzarbeiten und Malerarbeiten im Innenbereich

Nr.	Leistungsbeschreib...	Menge/ Einh.	Preis (EP)	Gesamt (GP)
-----	-----------------------	--------------	------------	-------------

Übertrag:

01.02.05.5 **Verweis auf Position: 01.01.05.5 (Seite 68)**
Vorbereitung Lack HPL Türblatt

siehe BA1 Position 01.01.05.5

Ortsangabe: Bauteil P; Bauteil R;
 Bauteil Schwimmbad

10 St EP..... GP

01.02.05.6 **Verweis auf Position: 01.01.05.6 (Seite 69)**
Lackierung, Innentürblatt HPL, bis 1,50m x 3,20m

siehe BA1 Position 01.01.05.6

Ortsangabe: Bauteil P; Bauteil R;
 Bauteil Schwimmbad

10 St EP..... GP

GELÄNDER UND HANDLÄUFE

01.02.05.7 **Verweis auf Position: 01.01.05.7 (Seite 70)**
Lackierung, Stahlgeländer, Handlauf, Füllstab, verzinkt

siehe BA1 Position 01.01.05.7

29 m EP..... GP

01.02.05.8 **Verweis auf Position: 01.01.05.8 (Seite 70)**
Lackierung, Stahlhandlauf, verzinkt, <Ø50mm

siehe BA1 Position 01.01.05.8

60 m EP..... GP

Einbauschränke

01.02.05.9 **Überholungsbesch, Einbauschrank**

Überholungsbeschichtung der Front eines Bestands-
Einbauschranks

Oberfläche: Holz-Furnier

- Fortsetzung auf nächster Seite -

Übertrag:

Leistungsverzeichnis

Malerarbeiten inkl. Gipsarbeiten und Fassadenarbeiten

316 Caritas-Förderzentrum St. Laurentius und Paulus

01 Los 1 - Innenputzarbeiten und Malerarbeiten im Innenbereich

Nr.	Leistungsbeschreib...	Menge/ Einh.	Preis (EP)	Gesamt (GP)
-----	-----------------------	--------------	------------	-------------

Übertrag:

- Untergrund reinigen und schleifen
- Fehlstellen ggf. spachteln
- Grund- und Schlussbeschichtung deckend auftragen

Grundbeschichtung:

Grundbeschichtung mit Acryllackfarbe,
wasserverdünnbar, hoch haftvermittelnd,
pigmentiert, außen und innen einsetzbar.

Schlussbeschichtung:

Schlussbeschichtung mit Dispersionslack,
wasserverdünnbar, seidenmatt, pigmentiert.

Farbton: RAL 9010 "Reinweiß", matt

sonstige Farbtönungen werden über die Zulagen abgerechnet

Leistungsverzeichnis

Malararbeiten inkl. Gipserarbeiten und Fassadenarbeiten

316 Caritas-Förderzentrum St. Laurentius und Paulus

01 Los 1 - Innenputzarbeiten und Malararbeiten im Innenbereich

Nr.	Leistungsbeschreib...	Menge/ Einh.	Preis (EP)	Gesamt (GP)
-----	-----------------------	--------------	------------	-------------

Übertrag:

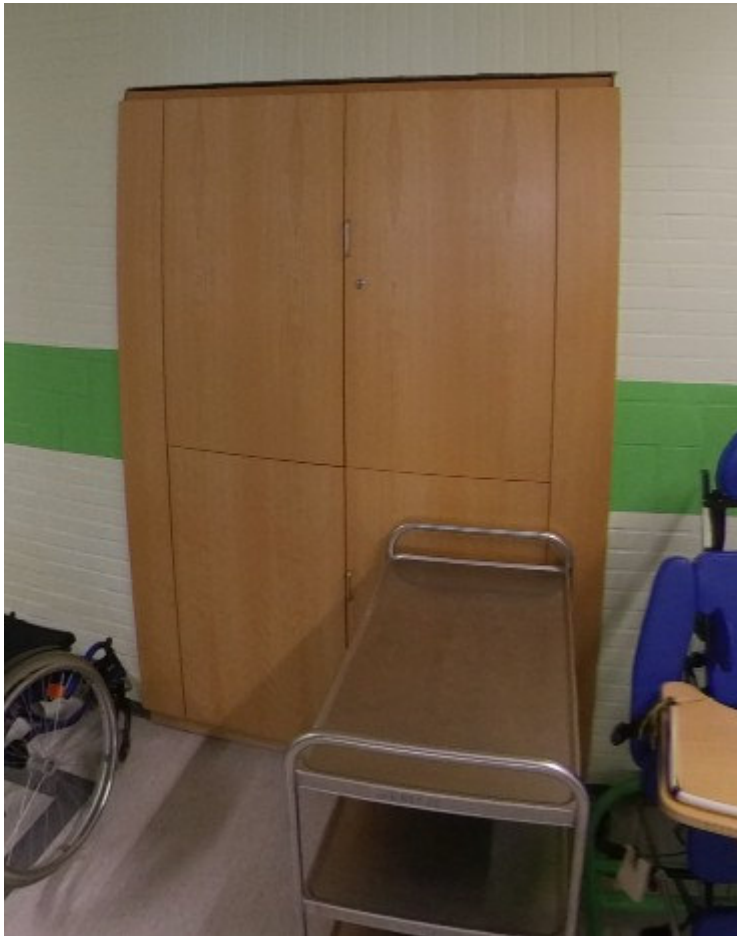

Ortsangabe: Bauteil P 1. OG Flur

5 m² EP..... GP

Summe Bereich 01.02.05

Beschichtung Türen und Einbauten, Netto:

01.02.06 Bereich Zulagen, Beschichtungen

Übertrag:

Leistungsverzeichnis

Malerarbeiten inkl. Gipsarbeiten und Fassadenarbeiten

316 Caritas-Förderzentrum St. Laurentius und Paulus

01 Los 1 - Innenputzarbeiten und Malerarbeiten im Innenbereich

Nr.	Leistungsbeschreib...	Menge/ Einh.	Preis (EP)	Gesamt (GP)
-----	-----------------------	--------------	------------	-------------

Übertrag:

01.02.06.1 Zulage stark getönt, Hellbezugswert <20

Zulage für stark getönte Beschichtungen mit Hellbezugswert < 20 anstelle weißer Farbtöne.

Ortsangabe: Bauteil P; Bauteil R;
Bauteil Schwimmbad

730 m2 EP..... GP

01.02.06.2 Zulage schwach getönt, Hellbezugswert <20

Zulage für stark getönte Beschichtungen mit Hellbezugswert < 20 anstelle weißer Farbtöne.

Ortsangabe: Bauteil P; Bauteil R;
Bauteil Schwimmbad

510 m2 EP..... GP

01.02.06.3 Stark getönt getönt, Hellbezugswert <20; Möbel

Zulage für stark getönte Beschichtungen mit Hellbezugswert < 20 anstelle weißer Farbtöne.

Ortsangabe: Bauteil A; Bauteil B; Flur 1.OG

2 St EP..... GP

01.02.06.4 Zulage stark getönt, Hellbezugswert <20; Türen

Zulage für stark getönte Beschichtungen mit Hellbezugswert < 20 anstelle weißer Farbtöne.

Ortsangabe: Bauteil A; Bauteil B; Flur 1.OG

34 St EP..... GP

Übertrag:

Leistungsverzeichnis

Malerarbeiten inkl. Gipserarbeiten und Fassadenarbeiten

316 Caritas-Förderzentrum St. Laurentius und Paulus

01 Los 1 - Innenputzarbeiten und Malerarbeiten im Innenbereich

Nr.	Leistungsbeschreib...	Menge/ Einh.	Preis (EP)	Gesamt (GP)
-----	-----------------------	--------------	------------	-------------

Übertrag:

01.02.06.5 Zahlen an Türen

Türnummern auf Türblatt lackieren mittels Schablone. Die genaue Grafik ist vor Ausführung mit der Objektüberwachung abzustimmen.

Türnummer in RAL 9010

Ortsangabe: Bauteil A; Bauteil B; Flur 1.OG

34 St EP..... GP

01.02.06.6 Höhenzulage Wandbeschichtungen

Höhenzulage zu Wandbeschichtungen für die Ausführung von Wandflächen oberhalb H= 3,50 m (entsprechend Arbeitsgerüstebene über 2,00 m).

Ortsangabe: Bauteil P; Bauteil R;
Bauteil Schwimmbad

154,78 m2 EP..... GP

01.02.06.7 Höhenzulage Deckenbeschichtungen

Höhenzulage zu Deckenbeschichtungen für die Ausführung von Deckenflächen oberhalb H= 3,50 m (entsprechend Arbeitsgerüstebene über 2,00 m).

Ortsangabe: Bauteil P; Bauteil R;
Bauteil Schwimmbad

220 m2 EP..... GP

Summe Bereich 01.02.06

Zulagen, Beschichtungen, Netto:

01.02.07 Bereich Sonstiges

Übertrag:

Leistungsverzeichnis

Malerarbeiten inkl. Gipserarbeiten und Fassadenarbeiten

316 Caritas-Förderzentrum St. Laurentius und Paulus

01 Los 1 - Innenputzarbeiten und Malerarbeiten im Innenbereich

Nr.	Leistungsbeschreib...	Menge/ Einh.	Preis (EP)	Gesamt (GP)
-----	-----------------------	--------------	------------	-------------

Übertrag:

01.02.07.1 Silikonfugen

STLB-Bau 10/2023 045
Fugenabdichtung mit elastischem Dichtstoff DIN EN 15651-3,
Basis Silikon, Fugenbreite 10 mm.

621,79 m EP..... GP

01.02.07.2 Fugenverschluss, innen, Acryl

Fugenverschluss, innen, als horizontale und vertikale Wand-
und Deckenanschlüsse sowie an Türbekleidungen.

Fugenbreite: 6-8 mm i. M., Dreiecksfuge
Fugendichtmasse: Acryl, überstreichbar
Elastizität: Zul. Gesamtverformung
(ZGV) > 20 %

Einbauort: Bauteil P; Bauteil R;
Bauteil Schwimmbad

20 m EP..... GP

01.02.07.3 PU-Fugen

Fugenabdichtung mit elastischem Dichtstoff Basis Polyurethan,
Fugenbreite bis 10 mm.

30 m EP..... GP

01.02.07.4 Treppenanschlussfuge

Trennfuge zwischen Podest- und Treppenlaufuntersicht aus
dauerelastischem Material.

Zweck: Herstellen einer dekorativen
Treppenuntersicht
Material: auf Acrylbasis, überstreichbar

- Fortsetzung auf nächster Seite -

Übertrag:

Leistungsverzeichnis

Malerarbeiten inkl. Gipserarbeiten und Fassadenarbeiten

316 Caritas-Förderzentrum St. Laurentius und Paulus

01 Los 1 - Innenputzarbeiten und Malerarbeiten im Innenbereich

Nr.	Leistungsbeschreib...	Menge/ Einh.	Preis (EP)	Gesamt (GP)
-----	-----------------------	--------------	------------	-------------

Übertrag:

Fuge: zulässige Gesamtverformung (ZGV)
25 %
Fugenbreite: 10-25 mm
Einbauort: Bauteil P; Bauteil R;
Bauteil Schwimmbad

30 m EP..... GP

01.02.07.5 Rollgerüst

Aufstellen, Vorhalten und Demontage eines Rollgerüsts,
einschl. aller erforderlichen Absicherungen.

Arbeitshöhe: bis ca. 5,5 m

1 psch GP

01.02.07.6 Gebäudetrennfuge erneuern

Gebäudetrennfuge Bestandswand erneuern

Leistungsbestandteile

- Ausbau altes Fugenprofil und Fugenfüllband
- Reinigung der Fuge
- Auffüttern der Bewegungsfuge mit Fugenfüllband
- Kantenprofile samt

Verspachtelung

- Dauerelastischer Dichtstoff

Material: auf Acrylbasis, überstreichbar

Fuge: zulässige Gesamtverformung (ZGV)

25 %

Fugenbreite: 10-25 mm

Einbauort: Flure

20 m EP..... GP

Übertrag:

Leistungsverzeichnis

Malararbeiten inkl. Gipserarbeiten und Fassadenarbeiten

316 Caritas-Förderzentrum St. Laurentius und Paulus

01 Los 1 - Innenputzarbeiten und Malararbeiten im Innenbereich

Nr.	Leistungsbeschreib...	Menge/ Einh.	Preis (EP)	Gesamt (GP)
-----	-----------------------	--------------	------------	-------------

Summe Bereich 01.02.07

Sonstiges, Netto:

01.02.08 Bereich Revisionsunterlagen

01.02.08.1 Revisionsunterlagen

Zum Schlussabnahmetermine sind die folgenden Unterlagen ausgedruckt und digital als pdf-Datei abzugeben:

1. Produktdatenblätter aller verwendeten Materialien,
2. Pflegeanleitungen zu reinigender Materialien,
3. Wartungsunterlagen aller zu wartenden Materialien/Einbauten mit Angabe des Wartungsintervalls,
4. Nachweise zu Brandschutz, Wärmeschutz, Schallschutz, Schadstofffreiheit,
5. Fertigungszeichnungen.

1 psch

GP

Summe Bereich 01.02.08

Revisionsunterlagen, Netto:

01.02.09 Bereich Stundenlohnarbeiten

ABRECHNUNGSHINWEIS Stundenlohnarbeiten

Stundenlöhne enthalten die Zulagen für Feiertags-, Samstags- und Sonntagsarbeit sowie für Überstunden.

Mit den Stundenlöhnen sind im Weiteren Fahrkosten, Aufwendungen für Verpflegung, Übernachtung sowie Kleinmaterialien, Einsatz von Kleinmaschinen und Verbrauchsmaterialien usw. abgegolten.

Ein Anspruch auf Ableistung der nachstehend genannten Stunden besteht generell nicht.

Ein Vergütungsanspruch für Zeitaufwendungen entsteht nur,

- Fortsetzung auf nächster Seite -

Übertrag:

Leistungsverzeichnis

Malerarbeiten inkl. Gipsarbeiten und Fassadenarbeiten

316 Caritas-Förderzentrum St. Laurentius und Paulus

01 Los 1 - Innenputzarbeiten und Malerarbeiten im Innenbereich

Nr.	Leistungsbeschreib...	Menge/ Einh.	Preis (EP)	Gesamt (GP)
-----	-----------------------	--------------	------------	-------------

Übertrag:

wenn die voraussichtlich benötigten Aufwendungen vor Arbeitsausführung von der Bauleitung bestätigt/beauftragt wurden.

Für einfache Tätigkeiten, wie Transport, Reinigung, Stemm- und Abbrucharbeiten etc., gelangen grundsätzlich nur die Stundensätze für Bauhelfer zur Abrechnung.

Die vom AN angegebenen Stundensätze werden als Grundlage wechselseitiger Zeitaufwandsverrechnung zwischen AN und AG herangezogen.

01.02.09.1 Stundensatz: Meister

Stundensatz für Leistungen, welche nicht in den Positionen erfasst sind und nur auf ausdrückliche Anweisung der Bauleitung gegen Nachweis zur Ausführung kommen.

Meister

20 h EP..... GP

01.02.09.2 Stundensatz: Facharbeiter

Stundensatz für Leistungen, welche nicht in den Positionen erfasst sind und nur auf ausdrückliche Anweisung der Bauleitung gegen Nachweis zur Ausführung kommen.

Facharbeiter

20 h EP..... GP

Übertrag:

Leistungsverzeichnis

Malerarbeiten inkl. Gipserarbeiten und Fassadenarbeiten

316 Caritas-Förderzentrum St. Laurentius und Paulus

01 Los 1 - Innenputzarbeiten und Malerarbeiten im Innenbereich

Nr.	Leistungsbeschreib...	Menge/ Einh.	Preis (EP)	Gesamt (GP)
-----	-----------------------	--------------	------------	-------------

Übertrag:

01.02.09.3 Stundensatz: Bauhelfer

Stundensatz für Leistungen, welche nicht in den Positionen erfasst sind und nur auf ausdrückliche Anweisung der Bauleitung gegen Nachweis zur Ausführung kommen.

Auszubildender/ Bauhelfer

20 h EP..... GP

Summe Bereich 01.02.09

Stundenlohnarbeiten, Netto:

Summe Titel 01.02

BAUABSCHNITT 2, Netto:

zzgl. MwSt. (19,0 %):

Gesamtsumme, Brutto:

01.03 Titel BAUABSCHNITT 3

01.03.00 Bereich Baustelleneinrichtung

01.03.00.1 Baustelleneinrichtung

Einrichten, Vorhalten über die vereinbarte Leistungszeit, sowie Räumen der Baustelle, mit folgenden in den Pauschalpreis einzukalkulierenden Leistungen:

- Einrichten Aufenthalts- und Lagerräume für den Eigenbedarf
- Baustellentür, falls für den Eigenbedarf erforderlich
- Maschinen, Geräte
- alle sonstigen Maßnahmen, die für das ordnungsgemäße Arbeiten notwendig sind.

Bauseits vorhanden:

- Fortsetzung auf nächster Seite -

Übertrag:

Leistungsverzeichnis

Malerarbeiten inkl. Gipserarbeiten und Fassadenarbeiten

316 Caritas-Förderzentrum St. Laurentius und Paulus

01 Los 1 - Innenputzarbeiten und Malerarbeiten im Innenbereich

Nr.	Leistungsbeschreib...	Menge/ Einh.	Preis (EP)	Gesamt (GP)
-----	-----------------------	--------------	------------	-------------

Übertrag:

- Bauzaun
- Verkehrssicherung
- Wasser- und Stromanschluss
- Sanitärcontainer
- Räumlichkeit zur Lagerung nach Absprache mit der Objektüberwachung

1 psch

GP

01.03.00.2 Umzug Baustelleneinrichtung

Umzug der vorgenannten Baustelleneinrichtung, abhängig vom Bauablauf, in eine andere bauseits gestellte Räumlichkeit. mit folgenden in den Pauschalpreis einzukalkulierenden Leistungen:

- Rückversetzen des vorherigen Lagerraums in den ursprünglichen Zustand
- Umsetzen Baustellentür
- Umräumen Maschinen, Geräte

1 St

EP.....

GP

Summe Bereich 01.03.00

Baustelleneinrichtung, Netto:

01.03.01 Bereich Vorbereitende Arbeiten

01.03.01.1 Bodenschutz, Filzvlies

Schutzmaßnahme an Bodenflächen mit PE-beschichtetem Filzvlies mit Entsorgung.

Zweck: Schutz der Vorleistung
Beanspruchung: durch Arbeitsausführung des AN

- Fortsetzung auf nächster Seite -

Übertrag:

Leistungsverzeichnis

Malerarbeiten inkl. Gipserarbeiten und Fassadenarbeiten

316 Caritas-Förderzentrum St. Laurentius und Paulus

01 Los 1 - Innenputzarbeiten und Malerarbeiten im Innenbereich

Nr.	Leistungsbeschreib...	Menge/ Einh.	Preis (EP)	Gesamt (GP)
-----	-----------------------	--------------	------------	-------------

Übertrag:

Vorleistung: Bodenfläche
Folgeleistung: Malerarbeiten

Ortsangabe: Bauteil C 1.OG und 4.OG; Flur EG;
Bauteil F

1.080 m2 EP..... GP

01.03.01.2 Schutz durch Abkleben

Schutz von Bauelementen durch vollflächiges Abkleben mit Entsorgung.

Zweck: Schutz der Vorleistung
Beanspruchung: durch Arbeitsausführung des AN
Vorleistung: Türen, Fenster, Stahlprofile, Holzoberflächen (bauseitig)
Ausführung: PE-Folie und rückstandsfrei entfernbares Klebeband, u.a. für Lackoberflächen

Ortsangabe: Bauteil C 1.OG und 4.OG; Flur EG;
Bauteil F

290 m2 EP..... GP

01.03.01.3 Schutz Einrichtungsgegenstände, PE-Folie

Schutzmaßnahme an Einrichtungsgegenständen durch vollflächiges Abkleben/Einwickeln mit PE-Folie einschl. Beseitigung und Entsorgung nach Abschluss der Arbeiten mit Entsorgung.

Zweck: Schutz der Vorleistung
Beanspruchung: durch Arbeitsausführung des AN
Vorleistung: Einrichtung

- Fortsetzung auf nächster Seite -

Übertrag:

Leistungsverzeichnis

Malerarbeiten inkl. Gipserarbeiten und Fassadenarbeiten

316 Caritas-Förderzentrum St. Laurentius und Paulus

01 Los 1 - Innenputzarbeiten und Malerarbeiten im Innenbereich

Nr.	Leistungsbeschreib...	Menge/ Einh.	Preis (EP)	Gesamt (GP)
-----	-----------------------	--------------	------------	-------------

Übertrag:

Folgeleistung: Malerarbeiten

Ortsangabe: Bauteil C 1.OG und 4.OG; Flur EG;
Bauteil F

100 m2 EP..... GP

01.03.01.4 Schutz durch Abkleben Zugluft

Schutz von Leistung vor Zugluft an noch offenen Fassadenöffnungen durch provisorisches Schließen von Fenster- und Türöffnungen.

Leistungsumfang

- Abdecken und Abkleben
- Entfernen von Abdeckung und -klebung nach Ausführungsende der Putzarbeiten
- Entsorgung des Schutzmaterials

Zweck: Schutz der eigenen Leistung
Beanspruchung: durch Arbeitsausführung des AN und Trocknung des Innenputzes
Vorleistung: Öffnungen in den Außenwänden
Ausführung: PE-Folie und rückstandsfrei
entfernbares Klebeband

Abrechnung: vollflächig für provisorisch
geschlossene Öffnungen in den Außenwänden

20 m2 EP..... GP

01.03.01.5 Abstellen von Türöffnungen

Abstellen von Türöffnungen mit Putzbrettern an beiden Wand- und Laibungsseiten.

Leistungsumfang

- Abstellen von Türöffnungen

- Fortsetzung auf nächster Seite -

Übertrag:

Leistungsverzeichnis

Malerarbeiten inkl. Gipserarbeiten und Fassadenarbeiten

316 Caritas-Förderzentrum St. Laurentius und Paulus

01 Los 1 - Innenputzarbeiten und Malerarbeiten im Innenbereich

Nr.	Leistungsbeschreib...	Menge/ Einh.	Preis (EP)	Gesamt (GP)
-----	-----------------------	--------------	------------	-------------

Übertrag:

- Entfernen von Abstellung nach Ausführungsende der Putzarbeiten
- Entsorgung des Abstellmaterials

Zweck: Herstellung einer geraden Kante entlang der Türlaibung
Beanspruchung: durch Arbeitsausführung des AN
Ausführung: Abstellen mittels Holzbrett o.Ä. nach Wahl des AN

Abrechnung: nach Anzahl der Türöffnungen

3 St EP..... GP

REINIGEN

01.03.01.6 Tapeten ablösen

Vorhandene Tapeten auf Wänden, Laibungen und Stützen entfernen mit Entsorgung.

Zweck: Untergrundvorbereitung für Anstrich, Beschichtung
Vorleistung: Alt-Bestandsbeschichtung
Folgeleistung: Wandbeschichtung, Spachtelung, Tapete
Bauteil: Bestandsmauerwerks- oder Stb.-Wände, mit oder ohne Putz

Ortsangabe: Bauteil C 1.OG und 4.OG; Flur EG; Bauteil F

20 m2 EP..... GP

01.03.01.7 Tapeten ablösen; Kleinflächen

Vorhandene Tapeten auf Wänden, Laibungen und Stützen (Kleinflächen <2,5m²) entfernen mit Entsorgung.

- Fortsetzung auf nächster Seite -

Übertrag:

Leistungsverzeichnis

Malararbeiten inkl. Gipserarbeiten und Fassadenarbeiten

316 Caritas-Förderzentrum St. Laurentius und Paulus

01 Los 1 - Innenputzarbeiten und Malerarbeiten im Innenbereich

Nr.	Leistungsbeschreib...	Menge/ Einh.	Preis (EP)	Gesamt (GP)
-----	-----------------------	--------------	------------	-------------

Übertrag:

Zweck: Untergrundvorbereitung für
Anstrich, Beschichtung
Vorleistung: Alt-Bestandsbeschichtung
Folgeleistung: Wandbeschichtung, Spachtelung,
Tapete
Bauteil: Bestandsmauerwerks- oder
Stb.-Wände, mit oder ohne Putz
Ortsangabe: Bauteil C 1.OG und 4.OG; Flur EG;
Bauteil F

10 m EP..... GP

01.03.01.8 Druckwasserstrahlen, Reinigung

Reinigung von Oberflächen durch Druckwasserstrahlen mit
Entsorgung.

Zweck: Untergrundvorbereitung für
Anstrich, Beschichtung
Vorleistung: Alt-Bestandsbeschichtung
Folgeleistung: Wandbeschichtung, Spachtelung,
Tapete
Ortsangabe: Bauteil C 1.OG und 4.OG; Flur EG;
Bauteil F

20 m2 EP..... GP

01.03.01.9 Reinigen Untergrund Mauerwerk

Reinigen des Untergrundes aus Mauerwerk von grober
Verschmutzung.

Leistungsumfang

- Reinigen des Untergrundes von Mörtelresten, lose
- Entsorgung des anfallenden Materials

Zweck: Verbesserung der Haftung

- Fortsetzung auf nächster Seite -

Übertrag:

Leistungsverzeichnis

Malerarbeiten inkl. Gipserarbeiten und Fassadenarbeiten

316 Caritas-Förderzentrum St. Laurentius und Paulus

01 Los 1 - Innenputzarbeiten und Malerarbeiten im Innenbereich

Nr.	Leistungsbeschreib...	Menge/ Einh.	Preis (EP)	Gesamt (GP)
-----	-----------------------	--------------	------------	-------------

Übertrag:

Vorleistung: Mauerwerkswände
Ausführung: Reinigung von grober Verschmutzung,
Abkratzen mit Traufel, Abfegen mit
Stahlbürste

Abrechnung: vollflächig für gereinigte
Mauerwerksoberflächen

Ausführung erst nach gemeinsamer Begutachtung und Freigabe
durch die Bauleitung.

510 m2 EP..... GP

01.03.01.10 Reinigen Untergrund Stahlbeton

Reinigen des Untergrundes aus Beton von grober
Verschmutzung.

Leistungsumfang

- Reinigen des Untergrundes von Mörtelresten, lose
- Entsorgung des anfallenden Materials

Zweck: Verbesserung der Haftung
Vorleistung: Betonwände
Ausführung: Reinigung von grober Verschmutzung,
Abkratzen mit Traufel, Abfegen mit
Stahlbürste

Abrechnung: vollflächig für gereinigte
Betonoberflächen

Ausführung erst nach gemeinsamer Begutachtung und Freigabe
durch die Bauleitung.

10 m2 EP..... GP

Übertrag:

Leistungsverzeichnis

Malerarbeiten inkl. Gipsarbeiten und Fassadenarbeiten

316 Caritas-Förderzentrum St. Laurentius und Paulus

01 Los 1 - Innenputzarbeiten und Malerarbeiten im Innenbereich

Nr.	Leistungsbeschreib...	Menge/ Einh.	Preis (EP)	Gesamt (GP)
-----	-----------------------	--------------	------------	-------------

Übertrag:

01.03.01.11 Innenwandputz abschlagen, Kleinflächen

Innenwandputz in Einzel-/Kleinflächen abschlagen einschl. Wandbeläge, wie Tapeten, Fliesen u. ä. und Entsorgung.

Zweck: Vorbereitung auf den Frischputz
Folgeleistung: Ausgleichsputz oder Spachtelmasse
Fläche: bis 1,00 m²
Abrechnung: tatsächlich abgeschlagene Kleinflächen

Ausführungsort: Bauteil C 1.OG und 4.OG; Flur EG;
Bauteil F

20 m² EP..... GP

01.03.01.12 Innenwandputz abschlagen, großflächig

Innenwandputz abschlagen einschl. Wandbeläge, wie Tapeten, Fliesen u. ä. und Entsorgung.

Zweck: Vorbereitung auf den Frischputz
Folgeleistung: Ausgleichsputz oder Spachtelmasse
Fläche: über 1,00 m²
Abrechnung: gesamte, abgeschlagene Wandfläche

Ausführungsort: Bauteil C 1.OG und 4.OG; Flur EG;
Bauteil F

10 m² EP..... GP

01.03.01.13 Mörtel abschleifen/ abstemmen; vollflächig

Alten Putz, Mörtelgrate oder Mörtelreste an Wand-/Deckenflächen durch Abschleifen und Abstemmen (mechanisch) restlos entfernen. Der Untergrund ist von losen Teilen zu befreien

- Fortsetzung auf nächster Seite -

Übertrag:

Leistungsverzeichnis

Malerarbeiten inkl. Gipserarbeiten und Fassadenarbeiten

316 Caritas-Förderzentrum St. Laurentius und Paulus

01 Los 1 - Innenputzarbeiten und Malerarbeiten im Innenbereich

Nr.	Leistungsbeschreib...	Menge/ Einh.	Preis (EP)	Gesamt (GP)
-----	-----------------------	--------------	------------	-------------

Übertrag:

Zweck: Untergrundvorbereitung für
Anstrich, Beschichtung
Vorleistung: Alt-Bestandsbeschichtung
Folgeleistung: Wandbeschichtung, Spachtelung,
Tapete
Bauteil/Untergrund: Mauerwerk, Beton etc.
Ortsangabe: Bauteil A; Bauteil B; Flur 1.OG

10 m2 EP..... GP

01.03.01.14 Mörtel abschleifen/ abstemmen; teilflächig

Alten Putz, Mörtelgrate oder Mörtelreste an
Wand-/Deckenflächen durch Abschleifen und Abstemmen
(mechanisch) restlos entfernen. Der Untergrund ist von losen
Teilen zu befreien

Zweck: Untergrundvorbereitung für
Anstrich, Beschichtung
Vorleistung: Alt-Bestandsbeschichtung
Folgeleistung: Wandbeschichtung, Spachtelung,
Tapete
Bauteil/Untergrund: Mauerwerk, Beton etc.
Ortsangabe: Bauteil A; Bauteil B; Flur 1.OG

10 m2 EP..... GP

01.03.01.15 Schleifen/Fräsen Wandoberflächen

Schleifen/Fräsen von Wandoberflächen.

Leistungsumfang

- Entfernen von nicht tragfähigen Schichten
- Entsorgung des anfallenden Materials

Zweck: Verbesserung der Haftung
Vorleistung: Beton- und Mauerwerkswände

- Fortsetzung auf nächster Seite -

Übertrag:

Leistungsverzeichnis

Malerarbeiten inkl. Gipsarbeiten und Fassadenarbeiten

316 Caritas-Förderzentrum St. Laurentius und Paulus

01 Los 1 - Innenputzarbeiten und Malerarbeiten im Innenbereich

Nr.	Leistungsbeschreib...	Menge/ Einh.	Preis (EP)	Gesamt (GP)
-----	-----------------------	--------------	------------	-------------

Übertrag:

Ausführung: Schleifen/Fräsen

Abrechnung: vollflächig für gereinigte
Wandoberflächen

Ausführung der Leistung nur in kleinen Teilflächen (< 5m²) sowie
nach vorheriger gemeinsamer Begutachtung und Freigabe durch
die Bauleitung.

20 m2 EP..... GP

01.03.01.16 Aufrauen Besch Wand Putz schleifen _ C

Aufrauen der Beschichtung für Tapezierarbeiten, an Wand mit
Putz, vorh. Qualitätsstufe Oberfläche Q3, geglättet, durch
Schleifen.

760 m2 EP..... GP

01.03.01.17 Oberflächen entlacken, Heißluft

Entlacken von Oberflächen mit Heißluft mit Entsorgung.

Zweck: Untergrundvorbereitung für
Anstrich, Beschichtung

Vorleistung: Alt-Bestandsbeschichtung

Folgeleistung: Versiegelung/Imprägnierung/
Grundierung

Untergrund: lackierte Metall-/Holzoberflächen

Ortsangabe: Bauteil C 1.OG und 4.OG; Flur EG;
Bauteil F

Abrechnung pro Tür

45 St EP..... GP

GRUNDIERUNGEN

Übertrag:

Leistungsverzeichnis

Malerarbeiten inkl. Gipsarbeiten und Fassadenarbeiten

316 Caritas-Förderzentrum St. Laurentius und Paulus

01 Los 1 - Innenputzarbeiten und Malerarbeiten im Innenbereich

Nr.	Leistungsbeschreib...	Menge/ Einh.	Preis (EP)	Gesamt (GP)
-----	-----------------------	--------------	------------	-------------

Übertrag:

01.03.01.18 Grundierung, Sperr-/Isoliergrund Wände

Grundierung von Wandflächen mit Sperr-/Isoliergrund.

Zweck: Verhinderung von späterem
Durchscheinen des vorhandenen
Untergrundes sowie Regulierung der
Saugfähigkeit

Vorleistung: gereinigte Untergründe
Folgeleistung: Beschichtungsaufbau, Tapete

Ortsangabe: Bauteil C 1.OG und 4.OG; Flur EG;
Bauteil F

20 m2 EP..... GP

01.03.01.19 Grundierung, stark saugend

Grundierung/Aufbrennsperre für stark saugende oder
unterschiedlich saugende Untergründe zu Aufnahme eines
Putzsystems.

Zweck: Haftgrundverbesserung
Vorleistung: Porenbeton, porosiertes Ziegelstein,
Mauerwerk o. ä.
Folgeleistung: Putz PII-PIV
(Kalkzement-, Zement- und Gipsputz)

Einbauort: Bauteil C 1.OG und 4.OG; Flur EG;
Bauteil F

510 m2 EP..... GP

Übertrag:

Leistungsverzeichnis

Malerarbeiten inkl. Gipserarbeiten und Fassadenarbeiten

316 Caritas-Förderzentrum St. Laurentius und Paulus

01 Los 1 - Innenputzarbeiten und Malerarbeiten im Innenbereich

Nr.	Leistungsbeschreib...	Menge/ Einh.	Preis (EP)	Gesamt (GP)
-----	-----------------------	--------------	------------	-------------

Übertrag:

01.03.01.20 Haftgrundbeschichtung Beton - organisch

Haftgrundanstrich mit Quarzsand zu Haftvermittlung/
Grundierung schwach oder nicht saugender Untergründe zur
Aufnahme eines Putzsystems.

Zweck: Haftgrundvermittler
Vorleistung: Betonoberflächen, schwach bzw.
nicht saugend
Folgeleistung: Putz PIV (Gipsputz)

Einbauort: Bauteil C 1.OG und 4.OG; Flur EG;
Bauteil F

10 m2 EP..... GP

01.03.01.21 Haftgrundbeschichtung Beton - mineralisch

Haftgrundanstrich mit Quarzsand zu Haftvermittlung/
Grundierung schwach oder nicht saugender Untergründe zur
Aufnahme eines Putzsystems.

Zweck: Haftgrundvermittler
Vorleistung: Betonoberflächen, schwach bzw.
nicht saugend
Folgeleistung: Putz PIV (Gipsputz)

Einbauort: Bauteil C 1.OG und 4.OG; Flur EG;
Bauteil F

10 m2 EP..... GP

Übertrag:

Leistungsverzeichnis

Malerarbeiten inkl. Gipserarbeiten und Fassadenarbeiten

316 Caritas-Förderzentrum St. Laurentius und Paulus

01 Los 1 - Innenputzarbeiten und Malerarbeiten im Innenbereich

Nr.	Leistungsbeschreib...	Menge/ Einh.	Preis (EP)	Gesamt (GP)
-----	-----------------------	--------------	------------	-------------

Übertrag:

01.03.01.22 Spritzbewurf, nicht voll deckend

Spritzbewurf als Putzgrundvorbereitung, nicht voll deckend.

Zweck: Haftgrundvermittler bei wenig saugenden Untergründen
Vorleistung: Mauerwerk, Beton
Folgeleistung: Putz PII, PIII (Kalkzement- und Zementputz)
Mörtelgruppe: PIII (DIN 18550)
Einbauort: Bauteil C 1.OG und 4.OG; Flur EG; Bauteil F

10 m2 EP..... GP

01.03.01.23 Grundierung, Tiefgrund Wände

Grundierung von Wandflächen mit Tiefgrund.

Zweck: Verfestigung der Oberfläche und Einschränkung der Saugfähigkeit
Vorleistung: gereinigte mineralische Untergründe
Folgeleistung: Beschichtungsaufbau, Tapete
Ortsangabe: Bauteil C 1.OG und 4.OG; Flur EG; Bauteil F

130 m2 EP..... GP

01.03.01.24 Grundierung, Flüssig-Makulatur Wände

Grundierung von mineralischen Wandflächen.

Zweck: glatter Untergrund, Regulierung der Saugfähigkeit, erleichtert späteres

- Fortsetzung auf nächster Seite -

Übertrag:

Leistungsverzeichnis

Malerarbeiten inkl. Gipserarbeiten und Fassadenarbeiten

316 Caritas-Förderzentrum St. Laurentius und Paulus

01 Los 1 - Innenputzarbeiten und Malerarbeiten im Innenbereich

Nr.	Leistungsbeschreib...	Menge/ Einh.	Preis (EP)	Gesamt (GP)
-----	-----------------------	--------------	------------	-------------

Übertrag:

Vorleistung: Tapetenablösen
gereinigte, grundierte mineralische
Untergründe, z. B. Putz, Beton
Folgeleistung: Tapete
Ortsangabe: Bauteil C 1.OG und 4.OG; Flur EG;
Bauteil F

20 m2 EP..... GP

01.03.01.25 Grundierung, Tapetengrund

Grundierung von Wandflächen mit Tapetengrund

Zweck: Verfestigung der Oberfläche und
Einschränkung der Saugfähigkeit
Vorleistung: gereinigte mineralische Untergründe
Folgeleistung: Beschichtungsaufbau, Tapete
Ortsangabe: Bauteil C 1.OG und 4.OG; Flur EG;
Bauteil F

130 m2 EP..... GP

Summe Bereich 01.03.01

Vorbereitende Arbeiten, Netto:

01.03.02 Bereich Innenputzarbeiten

WÄNDE

Verweis auf Position: 01.01.02.1 (Seite 30)
01.03.02.1 Wandspachtelung, vollflächig, PIV, Q3

siehe BA1 Position 01.01.02.1

Ortsangabe: Bauteil C 1.OG und 4.OG; Flur EG;
Bauteil F

130 m2 EP..... GP

Übertrag:

Leistungsverzeichnis

Malararbeiten inkl. Gipserarbeiten und Fassadenarbeiten

316 Caritas-Förderzentrum St. Laurentius und Paulus

01 Los 1 - Innenputzarbeiten und Malerarbeiten im Innenbereich

Nr.	Leistungsbeschreib...	Menge/ Einh.	Preis (EP)	Gesamt (GP)
-----	-----------------------	--------------	------------	-------------

Übertrag:

01.03.02.2 **Verweis auf Position: 01.01.02.2 (Seite 30)**
Wandspachtelung, teilflächig, PIV, Q3

siehe BA1 Position 01.01.02.2

Ortsangabe: Bauteil C 1.OG und 4.OG; Flur EG;
 Bauteil F

50 m2 EP..... GP

01.03.02.3 **Verweis auf Position: 01.01.02.3 (Seite 31)**
Altputzwandflächen spachteln

siehe BA1 Position 01.01.02.3

Einbauort: Bauteil C 1.OG und 4.OG; Flur EG;
 Bauteil F

15 m2 EP..... GP

01.03.02.4 **Verweis auf Position: 01.01.02.4 (Seite 31)**
Kalkzementwandputz PII CSII1-lagig 15mm, Q2

siehe BA1 Position 01.01.02.4

Einbauort: Bauteil C 1.OG und 4.OG; Flur EG;
 Bauteil F

120 m2 EP..... GP

01.03.02.5 **Verweis auf Position: 01.01.02.5 (Seite 32)**
Innenwandputz P IV Gipsputz, Q2

siehe BA1 Position 01.01.02.5

Einbauort: Bauteil C 1.OG und 4.OG; Flur EG;
 Bauteil F

390 m2 EP..... GP

Übertrag:

Leistungsverzeichnis

Malerarbeiten inkl. Gipserarbeiten und Fassadenarbeiten

316 Caritas-Förderzentrum St. Laurentius und Paulus

01 Los 1 - Innenputzarbeiten und Malerarbeiten im Innenbereich

Nr.	Leistungsbeschreib...	Menge/ Einh.	Preis (EP)	Gesamt (GP)
-----	-----------------------	--------------	------------	-------------

Übertrag:

01.03.02.6 **Verweis auf Position: 01.01.02.6 (Seite 33)**
Zulage Putz PII/III (Kalkzement-, Zementputz), Q3 statt Q2

siehe BA1 Position 01.01.02.6

Einbauort: Bauteil C 1.OG und 4.OG; Flur EG;
Bauteil F

120 m2 EP..... GP

01.03.02.7 **Verweis auf Position: 01.01.02.7 (Seite 33)**
Zulage Putz PIV (Gipsputz), Q3 statt Q2

siehe BA1 Position 01.01.02.7

Einbauort: Bauteil C 1.OG und 4.OG; Flur EG;
Bauteil F

390 m2 EP..... GP

01.03.02.8 **Verweis auf Position: 01.01.02.8 (Seite 33)**
Mehr-/Minderstärke, PII (Kalkzementputz), 10mm

siehe BA1 Position 01.01.02.8

Einbauort: Bauteil C 1.OG und 4.OG; Flur EG;
Bauteil F

120 m2 EP..... GP

01.03.02.9 **Verweis auf Position: 01.01.02.9 (Seite 34)**
Mehr-/Minderstärke, PIV (Gipsputz), 10mm

siehe BA1 Position 01.01.02.9

Einbauort: Bauteil C 1.OG und 4.OG; Flur EG;
Bauteil F

390 m2 EP..... GP

Übertrag:

Leistungsverzeichnis

Malararbeiten inkl. Gipserarbeiten und Fassadenarbeiten

316 Caritas-Förderzentrum St. Laurentius und Paulus

01 Los 1 - Innenputzarbeiten und Malararbeiten im Innenbereich

Nr.	Leistungsbeschreib...	Menge/ Einh.	Preis (EP)	Gesamt (GP)
-----	-----------------------	--------------	------------	-------------

Übertrag:

01.03.02.10 **Verweis auf Position: 01.01.02.10 (Seite 34)**
Zulage Untergrundaussgleich, > 5-15mm

siehe BA1 Position 01.01.02.10

Ortsangabe: Bauteil C 1.OG und 4.OG; Flur EG;
 Bauteil F

50 m2 EP..... GP

01.03.02.11 **Verweis auf Position: 01.01.02.11 (Seite 35)**
Sanierputz, 2lg, hohe Salzbelastung, d>25mm

siehe BA1 Position 01.01.02.11

Einbauort: Bauteil C 1.OG und 4.OG; Flur EG;
 Bauteil F

5 m2 EP..... GP

01.03.02.12 **Verweis auf Position: 01.01.02.12 (Seite 35)**
Sanierputz, 1lg, geringe Salzbelastung, d>20mm

siehe BA1 Position 01.01.02.12

Einbauort: Bauteil C 1.OG und 4.OG; Flur EG;
 Bauteil F

10 m2 EP..... GP

LAIBUNGEN

01.03.02.13 **Verweis auf Position: 01.01.02.13 (Seite 36)**
Laibungsspachtelung, vollflächig, PIV, Q3

siehe BA1 Position 01.01.02.13

Ortsangabe: Bauteil C 1.OG und 4.OG; Flur EG;
 Bauteil F

250 m EP..... GP

Übertrag:

Leistungsverzeichnis

Malerarbeiten inkl. Gipserarbeiten und Fassadenarbeiten

316 Caritas-Förderzentrum St. Laurentius und Paulus

01 Los 1 - Innenputzarbeiten und Malerarbeiten im Innenbereich

Nr.	Leistungsbeschreib...	Menge/ Einh.	Preis (EP)	Gesamt (GP)
-----	-----------------------	--------------	------------	-------------

Übertrag:

01.03.02.14 **Verweis auf Position: 01.01.02.14 (Seite 36)**
Laibungsputz, PIV (Gipsputz) bis 40cm

siehe BA1 Position 01.01.02.14

Einbauort: Bauteil C 1.OG und 4.OG; Flur EG;
Bauteil F

250 m EP..... GP

01.03.02.15 **Verweis auf Position: 01.01.02.15 (Seite 37)**
Zulage Laibungsputz, PI (Kalkputz, Kalkzementputz, Zementputz) bis PIII, bis 25cm, VA

siehe BA1 Position 01.01.02.15

Einbauort: Bauteil C 1.OG und 4.OG; Flur EG;
Bauteil F

50 m EP..... GP

01.03.02.16 **Verweis auf Position: 01.01.02.16 (Seite 38)**
Fenster nachträglich einputzen, innen

siehe BA1 Position 01.01.02.16

Einbauort: Bauteil P; Bauteil R;
Bauteil Schwimmbad

10 m EP..... GP

STÜTZEN

01.03.02.17 **Verweis auf Position: 01.01.02.17 (Seite 39)**
Stützenspachtelung, eckig, vollflächig, PIV, Q3

siehe BA1 Position 01.01.02.17

Einbauort: Bauteil C 1.OG und 4.OG; Flur EG;
Bauteil F

5 m2 EP..... GP

Übertrag:

Leistungsverzeichnis

Malerarbeiten inkl. Gipserarbeiten und Fassadenarbeiten

316 Caritas-Förderzentrum St. Laurentius und Paulus

01 Los 1 - Innenputzarbeiten und Malerarbeiten im Innenbereich

Nr.	Leistungsbeschreib...	Menge/ Einh.	Preis (EP)	Gesamt (GP)
-----	-----------------------	--------------	------------	-------------

Übertrag:

01.03.02.18 **Verweis auf Position: 01.01.02.17 (Seite 39)**
Stützenspachtelung, rund, vollflächig, PIV, Q3

Stützenspachtelung, innen, runder Querschnitt, vollflächig und Kleinflächen.

Zweck: Verbesserung der Oberflächenqualität
Vorleistung: Stb.-Stütze
Folgeleistung: Anstrich oder Tapete
Material: Gips-Flächenspachtel C7-20-2 nach
DIN EN 13279, Mörtelgruppe PIV
Schichtdicke: bis 5 mm
Oberfläche: Q3, geglättet

Einbauort: Bauteil C 1.OG und 4.OG; Flur EG;
Bauteil F

10 m2 EP..... GP

01.03.02.19 **Verweis auf Position: 01.01.02.18 (Seite 39)**
Putz, Stb-Stützen, eckig, Kleinflächen, PIV (Gipsputz), Q2

siehe BA1 Position 01.01.02.18

Einbauort: Bauteil C 1.OG und 4.OG; Flur EG;
Bauteil F

5 m EP..... GP

01.03.02.20 **Putz, Stb-Stützen, rund, PIV (Gipsputz), Q2**

Putz an runden Stb.-Stützen, im Innenbereich.

Zweck: Ausgleich von Unebenheiten
Beanspruchung: Luftfeuchtigkeit
Vorleistung: Stb.-Rundstütze
Folgeleistung: Anstrich
Untergrundvorbereitung: Aufbrennsperre oder Haftgrund
Mörtelgruppe: PIV nach DIN 18550
Druckfestigkeit: ≥ 2 N/mm2 nach DIN 18550

- Fortsetzung auf nächster Seite -

Übertrag:

Leistungsverzeichnis

Malerarbeiten inkl. Gipserarbeiten und Fassadenarbeiten

316 Caritas-Förderzentrum St. Laurentius und Paulus

01 Los 1 - Innenputzarbeiten und Malerarbeiten im Innenbereich

Nr.	Leistungsbeschreib...	Menge/ Einh.	Preis (EP)	Gesamt (GP)
-----	-----------------------	--------------	------------	-------------

Übertrag:

Oberfläche: geglättet, Q2

Durchmesser: 20-50 cm

Einbauort: Bauteil C 1.OG und 4.OG; Flur EG;
Bauteil F

10 m2 EP..... GP

Verweis auf Position: 01.01.02.19 (Seite 40)

01.03.02.21 Zulage Putz, Stb-Stützen, eckig, PII (Kalkzementputz), Q2

siehe BA1 Position 01.01.02.19

Einbauort: Bauteil C 1.OG und 4.OG; Flur EG;
Bauteil F

2 m2 EP..... GP

DECKEN

01.03.02.22 Deckenputz Unterzüge, PIV, Q3

Deckenputz an Unterzügen als Gipsputz, im Innenbereich, einschl.
Eckschutzschienen.

Leistungsbestandteile

- Untergrundvorbereitung durch Haftgrund
- Putzpachtel
- Scharfes Abziehen der übrigen Plattenfläche
- Schleifen

Zweck: Ausgleich von Unebenheiten

Vorleistung: Stb.

Folgeleistung: Anstrich

Mörtelgruppe: PIV nach DIN 18550

Druckfestigkeit: > 2 N/mm2 nach DIN 18550

Oberfläche: geglättet, Q3

Eckschutzschienen: Aluminium- oder bandverzinktes

- Fortsetzung auf nächster Seite -

Übertrag:

Leistungsverzeichnis

Malerarbeiten inkl. Gipserarbeiten und Fassadenarbeiten

316 Caritas-Förderzentrum St. Laurentius und Paulus

01 Los 1 - Innenputzarbeiten und Malerarbeiten im Innenbereich

Nr.	Leistungsbeschreib...	Menge/ Einh.	Preis (EP)	Gesamt (GP)
-----	-----------------------	--------------	------------	-------------

Übertrag:

Stahlblech

Ortsangabe: Bauteil C 1.OG und 4.OG; Flur EG;
Bauteil F

20 m2 EP..... GP

01.03.02.23 Verweis auf Position: 01.01.02.20 (Seite 41)
Deckenspachtelung, vollflächig, PIV, Q3

siehe BA1 Position 01.01.02.20

Ortsangabe: Bauteil C 1.OG und 4.OG; Flur EG;
Bauteil F

80 m2 EP..... GP

01.03.02.24 Verweis auf Position: 01.01.02.22 (Seite 42)
Deckenspachtelung, teilflächig, PIV, Q3

siehe BA1 Position 01.01.02.22

Ortsangabe: Bauteil C 1.OG und 4.OG; Flur EG;
Bauteil F

50 m2 EP..... GP

TREPPEN

01.03.02.25 Verweis auf Position: 01.01.02.23 (Seite 42)
Putz, PIV (Gipsputz), Treppenuntersichten/-wangen

siehe BA1 Position 01.01.02.23

Einbauort: Bauteil C 1.OG und 4.OG; Flur EG;
Bauteil F

5 m2 EP..... GP

Übertrag:

Leistungsverzeichnis

Malararbeiten inkl. Gipserarbeiten und Fassadenarbeiten

316 Caritas-Förderzentrum St. Laurentius und Paulus

01 Los 1 - Innenputzarbeiten und Malerarbeiten im Innenbereich

Nr.	Leistungsbeschreib...	Menge/ Einh.	Preis (EP)	Gesamt (GP)
-----	-----------------------	--------------	------------	-------------

Übertrag:

01.03.02.26 **Verweis auf Position: 01.01.02.24 (Seite 43)**
Treppenanschlussfuge

siehe BA1 Position 01.01.02.24

5 m EP..... GP

01.03.02.27 **Verweis auf Position: 01.01.02.25 (Seite 43)**
Einarbeitung Befestigungspunkte Treppenlauf-Wand

siehe BA1 Position 01.01.02.25

5 m EP..... GP

SCHLITZE/WD SCHLIESSEN

IM ZUGE PUTZARBEITEN

01.03.02.28 **Verweis auf Position: 01.01.02.26 (Seite 44)**
Schließen von Schlitten, bis 50 mm

siehe BA1 Position 01.01.02.26

52 m EP..... GP

01.03.02.29 **Schließen von Schlitten, bis 100 mm**

wie vorherige Position, jedoch
Schlittentiefe/-breite: bis ca. 100 mm

Gewebeeinlagen (z.B. Glasfasergewebe) sind über separate
Positionen abzurechnen.

5 m EP..... GP

01.03.02.30 **Verweis auf Position: 01.01.02.28 (Seite 45)**
HK-Wandanbindung schließen, Normalmörtel

siehe BA1 Position 01.01.02.28

Einbauort: Bauteil C 1.OG und 4.OG; Flur EG;
Bauteil F

5 m EP..... GP

Übertrag:

Leistungsverzeichnis

Malerarbeiten inkl. Gipserarbeiten und Fassadenarbeiten

316 Caritas-Förderzentrum St. Laurentius und Paulus

01 Los 1 - Innenputzarbeiten und Malerarbeiten im Innenbereich

Nr.	Leistungsbeschreib...	Menge/ Einh.	Preis (EP)	Gesamt (GP)
-----	-----------------------	--------------	------------	-------------

Übertrag:

01.03.02.31 **Verweis auf Position: 01.01.02.29 (Seite 46)**
Beiputz Kleinflächen nachträglich, Normalmörtel, <400cm2

siehe BA1 Position 01.01.02.29

Einbauort: Bauteil C 1.OG und 4.OG; Flur EG;
 Bauteil F

5 St EP..... GP

EINBAUTEILE

01.03.02.32 **Verweis auf Position: 01.01.02.30 (Seite 46)**
Eckschutzprofil, d=15mm

siehe BA1 Position 01.01.02.30

Einbauort: Bauteil C 1.OG und 4.OG; Flur EG;
 Bauteil F

10 m EP..... GP

01.03.02.33 **Verweis auf Position: 01.01.02.31 (Seite 47)**
Eckschutzprofil, Dünnlagenputz, 3-5mm

siehe BA1 Position 01.01.02.31

Einbauort: Bauteil C 1.OG und 4.OG; Flur EG;
 Bauteil F

10 m EP..... GP

01.03.02.34 **Verweis auf Position: 01.01.02.32 (Seite 47)**
Eckschutzprofil, Edelstahl, d=15mm

siehe BA1 Position 01.01.02.32

Einbauort: Bauteil C 1.OG und 4.OG; Flur EG;
 Bauteil F

10 m EP..... GP

Übertrag:

Leistungsverzeichnis

Malararbeiten inkl. Gipserarbeiten und Fassadenarbeiten

316 Caritas-Förderzentrum St. Laurentius und Paulus

01 Los 1 - Innenputzarbeiten und Malerarbeiten im Innenbereich

Nr.	Leistungsbeschreib...	Menge/ Einh.	Preis (EP)	Gesamt (GP)
-----	-----------------------	--------------	------------	-------------

Übertrag:

01.03.02.35 Verweis auf Position: 01.01.02.33 (Seite 48)
Schattenfugenprofil

siehe BA1 Position 01.01.02.33

Einbauort: Bauteil C 1.OG und 4.OG; Flur EG;
Bauteil F

20 m EP..... GP

01.03.02.36 Verweis auf Position: 01.01.02.34 (Seite 48)
Putzabschlussprofil

siehe BA1 Position 01.01.02.34

Einbauort: Bauteil C 1.OG und 4.OG; Flur EG;
Bauteil F

20 m EP..... GP

01.03.02.37 Verweis auf Position: 01.01.02.35 (Seite 49)
Putzabschlussprofil mit Dichtlippe

siehe BA1 Position 01.01.02.35

Einbauort: Bauteil C 1.OG und 4.OG; Flur EG;
Bauteil F

250 m EP..... GP

01.03.02.38 Verweis auf Position: 01.01.02.36 (Seite 49)
Erneuern Dehnfugenprofil Bestand

siehe BA1 Position 01.01.02.36

Einbauort: Bauteil C 1.OG und 4.OG; Flur EG;
Bauteil F

15 m EP..... GP

Übertrag:

Leistungsverzeichnis

Malararbeiten inkl. Gipserarbeiten und Fassadenarbeiten

316 Caritas-Förderzentrum St. Laurentius und Paulus

01 Los 1 - Innenputzarbeiten und Malerarbeiten im Innenbereich

Nr.	Leistungsbeschreib...	Menge/ Einh.	Preis (EP)	Gesamt (GP)
-----	-----------------------	--------------	------------	-------------

Übertrag:

01.03.02.39 **Verweis auf Position: 01.01.02.37 (Seite 50)**
Anputz

siehe BA1 Position 01.01.02.37

Einbauort: Bauteil C 1.OG und 4.OG; Flur EG;
Bauteil F

10 m EP..... GP

01.03.02.40 **Verweis auf Position: 01.01.02.38 (Seite 50)**
Trennstreifen Putz zu angrenzenden Bauteilen

siehe BA1 Position 01.01.02.38

Einbauort: Bauteil C 1.OG und 4.OG; Flur EG;
Bauteil F

10 m EP..... GP

01.03.02.41 **Verweis auf Position: 01.01.02.39 (Seite 51)**
Trennschicht

siehe BA1 Position 01.01.02.39

Einbauort: Bauteil C 1.OG und 4.OG; Flur EG;
Bauteil F

5 m EP..... GP

01.03.02.42 **Verweis auf Position: 01.01.02.40 (Seite 51)**
Kellenschnitte

siehe BA1 Position 01.01.02.40

Einbauort: Bauteil C 1.OG und 4.OG; Flur EG;
Bauteil F

10 m EP..... GP

ZULAGEN, SONSTIGES

Übertrag:

Leistungsverzeichnis

Malerarbeiten inkl. Gipserarbeiten und Fassadenarbeiten

316 Caritas-Förderzentrum St. Laurentius und Paulus

01 Los 1 - Innenputzarbeiten und Malerarbeiten im Innenbereich

Nr.	Leistungsbeschreib...	Menge/ Einh.	Preis (EP)	Gesamt (GP)
-----	-----------------------	--------------	------------	-------------

Übertrag:

01.03.02.43 Verweis auf Position: 01.01.02.41 (Seite 52)
Fensterbank einputzen, innen

siehe BA1 Position 01.01.02.41

90 m EP..... GP

01.03.02.44 Verweis auf Position: 01.01.02.42 (Seite 52)
Überspannung Putz, Glasfasergewebe

siehe BA1 Position 01.01.02.42

Ortsangabe: Bauteil C 1.OG und 4.OG; Flur EG;
Bauteil F

510 m2 EP..... GP

01.03.02.45 Verweis auf Position: 01.01.02.43 (Seite 53)
Überspannung Putz, Rippenstreckmetall

siehe BA1 Position 01.01.02.43

Ortsangabe: Bauteil C 1.OG und 4.OG; Flur EG;
Bauteil F

15 m2 EP..... GP

01.03.02.46 Verweis auf Position: 01.01.02.44 (Seite 53)
Auffüttern Fenster- und Türleibungen

siehe BA1 Position 01.01.02.44

10 m EP..... GP

01.03.02.47 Verweis auf Position: 01.01.02.45 (Seite 54)
Putzuntergrund, XPS-Platte, 20mm

siehe BA1 Position 01.01.02.45

Einbauort: Bauteil C 1.OG und 4.OG; Flur EG;
Bauteil F

5 m2 EP..... GP

Übertrag:

Leistungsverzeichnis

Malararbeiten inkl. Gipsarbeiten und Fassadenarbeiten

316 Caritas-Förderzentrum St. Laurentius und Paulus

01 Los 1 - Innenputzarbeiten und Malerarbeiten im Innenbereich

Nr.	Leistungsbeschreib...	Menge/ Einh.	Preis (EP)	Gesamt (GP)
-----	-----------------------	--------------	------------	-------------

Summe Bereich 01.03.02

Innenputzarbeiten, Netto:

01.03.03 Bereich Tapezierarbeiten

Verweis auf Position: 01.01.03.1 (Seite 54)

01.03.03.1 Glasvliestapete, Wand, glatt

siehe BA1 Position 01.01.03.1

Einbauort: Bauteil C 1.OG und 4.OG; Flur EG;
Bauteil F

760 m² EP..... GP

Verweis auf Position: 01.01.03.2 (Seite 55)

01.03.03.2 Glasvliestapete, Kleinflächen, glatt

siehe BA1 Position 01.01.03.2

Einbauort: Bauteil C 1.OG und 4.OG; Flur EG;
Bauteil F

5 m² EP..... GP

Verweis auf Position: 01.01.03.3 (Seite 55)

01.03.03.3 Glasvliestapete, Laibung, <25cm

siehe BA1 Position 01.01.03.3

Einbauort: Bauteil C 1.OG und 4.OG; Flur EG;
Bauteil F

260 m EP..... GP

01.03.03.4 Naturtapete Flur, Kräuter und Ritterspornblüten

Oberflächenbekleidung von Wänden im Innenbereich mit
Naturtapete,
Wandflächen <5m²

Zweck: Veredelung der Oberfläche

- Fortsetzung auf nächster Seite -

Übertrag:

Leistungsverzeichnis

Malararbeiten inkl. Gipserarbeiten und Fassadenarbeiten

316 Caritas-Förderzentrum St. Laurentius und Paulus

01 Los 1 - Innenputzarbeiten und Malararbeiten im Innenbereich

Nr.	Leistungsbeschreib...	Menge/ Einh.	Preis (EP)	Gesamt (GP)
-----	-----------------------	--------------	------------	-------------

Übertrag:

Vorleistung: Grundierung
 Folgeleistung: -
 Material: Natürliches pflanzliches Material in geringer Auftragsstärke auf Flachsvlies, Zertifiziert OEKO-TEX 100
 Trägermaterial: Wasserstrahlverfestigtes Mischgewebe aus 65% Flachs und 35% Viskose, Farbe hellbeige (bleibt teilweise sichtbar)
 Pflanzliches Material: Mediterrane Kräuter, Olivenblätter, griechischer Bergtee, Cosmos- und Ritterspornblüten
 Bindemittelrezepturen im Sinne der EU-Verordnung 1935/2004 geeignet als Beschichtung für Bedarfsgegenstände für den Lebensmittelkontakt
 Oberfläche: strukturiert durch Naturmaterial
 Zugfestigkeit gemäß ISO 9073-3: MD N/5cm >100
 CD N/5cm >70
 Format: Rollenbreite ca. 1360mm
 Gesamtstärke: ca. 0,2 mm
 Flächengewicht: ca. 200 g/m2
 Beispiel für Oberflächen-Optik:

- Fortsetzung auf nächster Seite -

Übertrag:

Leistungsverzeichnis

Malerarbeiten inkl. Gipserarbeiten und Fassadenarbeiten

316 Caritas-Förderzentrum St. Laurentius und Paulus

01 Los 1 - Innenputzarbeiten und Malerarbeiten im Innenbereich

Nr.	Leistungsbeschreib...	Menge/ Einh.	Preis (EP)	Gesamt (GP)
-----	-----------------------	--------------	------------	-------------

Übertrag:



z.B. Organoid Carpe Diem auf Flachsvlies oder gleichwertig

Angebotenes Produkt:

'.....'
(Bieterangabe)

Einbauort: Bauteil C 1.OG und 4.OG Flure hinter Garderoben

14 m2 EP..... GP

01.03.03.5 Fototapete, Wand, glatt, <20,00m2

Oberflächenbekleidung von Wänden im Innenbereich mit motivbedruckter Tapete.

- Fortsetzung auf nächster Seite -

Übertrag:

Leistungsverzeichnis

Malerarbeiten inkl. Gipsarbeiten und Fassadenarbeiten

316 Caritas-Förderzentrum St. Laurentius und Paulus

01 Los 1 - Innenputzarbeiten und Malerarbeiten im Innenbereich

Nr.	Leistungsbeschreib...	Menge/ Einh.	Preis (EP)	Gesamt (GP)
-----	-----------------------	--------------	------------	-------------

Übertrag:

Zweck: Veredelung der Oberfläche
 Vorleistung: Grundierung
 Folgeleistung: keine
 Trägermaterial: Tapete (Kunststoff)
 Motiv: Naturmotiv,
 nach Wahl AG aus Katalog Hersteller,
 Flur 1.OG Bauteil C: Motiv 6
 Flur 4.OG Bauteil C: Motiv 7
 Struktur: glatt
 Bildgröße: bis zu 20 m2

Einbauort: Bauteil C 4.OG Flur

2 St EP..... GP

01.03.03.6 Verweis auf Position: 01.01.03.8 (Seite 59)
Eckausbildung, Profil, PVC, weiß, 22mm

siehe BA1 Position 01.01.03.8

Einbauort: Bauteil C 1.OG und 4.OG; Flur EG;
 Bauteil F

20 m EP..... GP

01.03.03.7 Vinyltapete an runden Säulen

Lincrusta-Tapete inkl. passenden Anstrich und Schutzlack inkl
 Grundierungen
 als Rammschutz an runden Säulen anbringen.

Durchmesser Säule: 30cm
 Höhe: ca. 3,16m

Rollenbreite ca. 52cm, Länge 10m

Struktur: sich wiederholender Streifenmaserung, 3D Effekt,
 wasserabweisend

Beispiel:

- Fortsetzung auf nächster Seite -

Übertrag:

Leistungsverzeichnis

Malerarbeiten inkl. Gipserarbeiten und Fassadenarbeiten

316 Caritas-Förderzentrum St. Laurentius und Paulus

01 Los 1 - Innenputzarbeiten und Malerarbeiten im Innenbereich

Nr.	Leistungsbeschreib...	Menge/ Einh.	Preis (EP)	Gesamt (GP)
-----	-----------------------	--------------	------------	-------------

Übertrag:

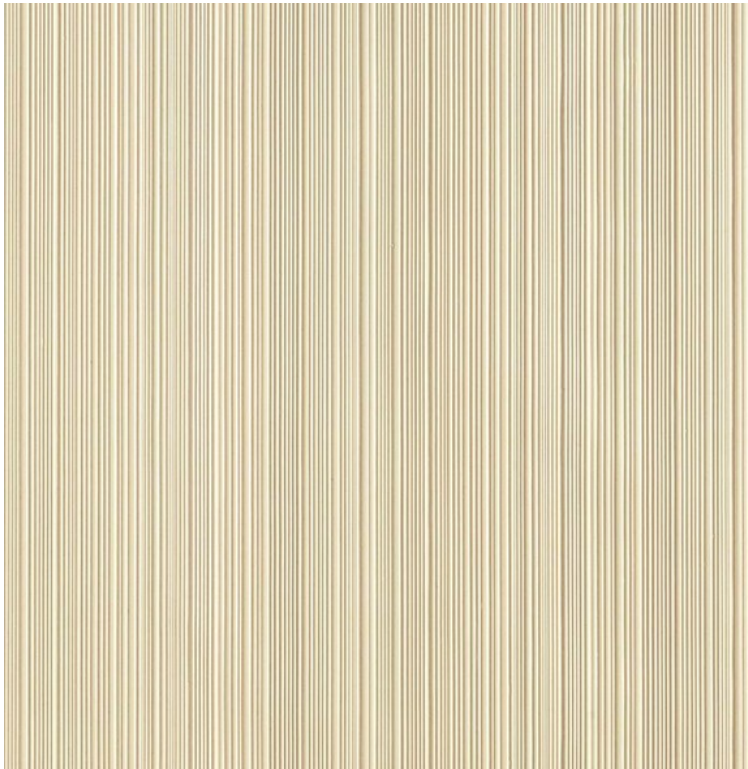

Angebotenes Produkt:

'.....'
(Bieterangabe)

3 St EP..... GP

Summe Bereich 01.03.03

Tapezierarbeiten, Netto:

01.03.04 Bereich Beschichtungen, Innenbereich

Übertrag:

Leistungsverzeichnis

Malararbeiten inkl. Gipserarbeiten und Fassadenarbeiten

316 Caritas-Förderzentrum St. Laurentius und Paulus

01 Los 1 - Innenputzarbeiten und Malerarbeiten im Innenbereich

Nr.	Leistungsbeschreib...	Menge/ Einh.	Preis (EP)	Gesamt (GP)
-----	-----------------------	--------------	------------	-------------

Übertrag:

01.03.04.1 **Verweis auf Position: 01.01.04.1 (Seite 60)**
Dispersionsbeschichtung, Wand, NAK1

siehe BA1 Position 01.01.04.1

Ortsangabe: Bauteil C 1.OG und 4.OG; Flur EG;
 Bauteil F

1.860 m2 EP..... GP

01.03.04.2 **Verweis auf Position: 01.01.04.3 (Seite 61)**
Dispersionsbeschichtung auf Sichtmauerwerk gestrichen, NAK1

siehe BA1 Position 01.01.04.3

Ortsangabe: Bauteil C 1.OG und 4.OG; Flur EG;
 Bauteil F

220 m2 EP..... GP

01.03.04.3 **Verweis auf Position: 01.01.04.4 (Seite 62)**
Dispersionsbeschichtung auf Mauerwerk mit Fliesen, NAK1

siehe BA1 Position 01.01.04.4

Ortsangabe: Bauteil C 1.OG und 4.OG; Flur EG;
 Bauteil F

40 m2 EP..... GP

01.03.04.4 **Verweis auf Position: 01.01.04.5 (Seite 62)**
Dispersionsbeschichtung Laibungen, NAK1 <25cm

siehe BA1 Position 01.01.04.5

Ortsangabe: Bauteil C 1.OG und 4.OG; Flur EG;
 Bauteil F

260 m EP..... GP

Übertrag:

Leistungsverzeichnis

Malerarbeiten inkl. Gipserarbeiten und Fassadenarbeiten

316 Caritas-Förderzentrum St. Laurentius und Paulus

01 Los 1 - Innenputzarbeiten und Malerarbeiten im Innenbereich

Nr.	Leistungsbeschreib...	Menge/ Einh.	Preis (EP)	Gesamt (GP)
-----	-----------------------	--------------	------------	-------------

Übertrag:

01.03.04.5 Verweis auf Position: 01.01.04.6 (Seite 63)
Dispersionsbeschichtung, Stützen, NAK1

siehe BA1 Position 01.01.04.6

5 m2 EP..... GP

01.03.04.6 Verweis auf Position: 01.01.04.7 (Seite 63)
Dispersionsbeschichtung, Decken glatt, NAK2

siehe BA1 Position 01.01.04.7

Ortsangabe: Bauteil C 1.OG und 4.OG; Flur EG;
Bauteil F

130 m2 EP..... GP

01.03.04.7 Verweis auf Position: 01.01.04.8 (Seite 64)
Dispersionsbeschichtung, Decken gelocht, NAK2

siehe BA1 Position 01.01.04.8

Ortsangabe: Bauteil C 1.OG und 4.OG; Flur EG;
Bauteil F

520 m2 EP..... GP

01.03.04.8 Verweis auf Position: 01.01.04.9 (Seite 64)
Dispersionsbeschichtung, Unterzüge, NAK 2

siehe BA1 Position 01.01.04.9

Ortsangabe: Bauteil C 1.OG und 4.OG; Flur EG;
Bauteil F

30 m EP..... GP

Summe Bereich 01.03.04

Beschichtungen, Innenbereich, Netto:

01.03.05 Bereich Beschichtung Türen und Einbauten

Übertrag:

Leistungsverzeichnis

Malerarbeiten inkl. Gipserarbeiten und Fassadenarbeiten

316 Caritas-Förderzentrum St. Laurentius und Paulus

01 Los 1 - Innenputzarbeiten und Malerarbeiten im Innenbereich

Nr.	Leistungsbeschreib...	Menge/ Einh.	Preis (EP)	Gesamt (GP)
-----	-----------------------	--------------	------------	-------------

Übertrag:

TÜREN UND ZARGEN

01.03.05.1 **Verweis auf Position: 01.01.05.1 (Seite 66)**
Vorbereitung Lack Bestandstür

siehe BA1 Position 01.01.05.1

Ortsangabe: Bauteil C 1.OG und 4.OG; Flur EG;
Bauteil F

57 St EP..... GP

01.03.05.2 **Lackierung, Innentürblatt, bis 1,01m x 2,135m**

Lackierung Innentürblatt, beidseitig

deckend lackieren,
Grund- und Schlussbeschichtung

Vorleistung: Grundierung
Material: wasserbasierter Acryl-Lack
Türblatt: 1-flg., Stahlblech oder Holz,
Türblattgröße: bis 1,01x2,135 m (Norm-Öffnungsmaß)
Farbton: RAL 9010 "Reinweiß", matt
sonstige Farbtönungen werden über
die Zulagen abgerechnet
Abrechnung: pro Türblatt (beiseitig und 2-lagig)

Ortsangabe: Bauteil C 1.OG und 4.OG; Flur EG;
Bauteil F

76 St EP..... GP

01.03.05.3 **Lackierung, Umfassungszarge, <0,175m**

Lackierung von Innentürzarge.

deckend lackieren,
Grund- und Schlussbeschichtung

- Fortsetzung auf nächster Seite -

Übertrag:

Leistungsverzeichnis

Malerarbeiten inkl. Gipsarbeiten und Fassadenarbeiten

316 Caritas-Förderzentrum St. Laurentius und Paulus

01 Los 1 - Innenputzarbeiten und Malerarbeiten im Innenbereich

Nr.	Leistungsbeschreib...	Menge/ Einh.	Preis (EP)	Gesamt (GP)
-----	-----------------------	--------------	------------	-------------

Übertrag:

Vorleistung: Grundierung
 Material: wasserbasierter Acryl-Lack
 Türzarge: Umfassungszarge, 1-flg.,
 Stahlblech oder Holz
 Maulweite: bis 0,175 m; i. M. ca. 0,125 m
 Baurichtmaß: Standardgröße bis 1,01x2,135 m
 Farbton: RAL 9010 "Reinweiß", matt
 sonstige Farbtönungen werden über
 die Zulagen abgerechnet
 Abrechnung: pro Zarge (2-lagig)
 Ortsangabe: Bauteil C 1.OG und 4.OG; Flur EG;
 Bauteil F

70 St EP..... GP

01.03.05.4 Verweis auf Position: 01.01.05.4 (Seite 68)
Lackierung, Umfassungszarge, 2flg + OL, >0,175m

siehe BA1 Position 01.01.05.4

Ortsangabe: Bauteil C 1.OG und 4.OG; Flur EG;
 Bauteil F

6 St EP..... GP

01.03.05.5 Verweis auf Position: 01.01.05.5 (Seite 68)
Vorbereitung Lack HPL Türblatt

siehe BA1 Position 01.01.05.5

Ortsangabe: Bauteil C 1.OG und 4.OG; Flur EG;
 Bauteil F

10 St EP..... GP

Übertrag:

Leistungsverzeichnis

Malararbeiten inkl. Gipserarbeiten und Fassadenarbeiten

316 Caritas-Förderzentrum St. Laurentius und Paulus

01 Los 1 - Innenputzarbeiten und Malerarbeiten im Innenbereich

Nr.	Leistungsbeschreib...	Menge/ Einh.	Preis (EP)	Gesamt (GP)
-----	-----------------------	--------------	------------	-------------

Übertrag:

01.03.05.6 **Verweis auf Position: 01.01.05.6 (Seite 69)**
Lackierung, Innentürblatt HPL, bis 1,50m x 3,20m

siehe BA1 Position 01.01.05.6

Ortsangabe: Bauteil C 1.OG und 4.OG; Flur EG;
 Bauteil F

10 St EP..... GP

GELÄNDER UND HANDLÄUFE

01.03.05.7 **Verweis auf Position: 01.01.05.7 (Seite 70)**
Lackierung, Stahlgeländer, Handlauf, Füllstab, verzinkt

siehe BA1 Position 01.01.05.7

45 m EP..... GP

01.03.05.8 **Verweis auf Position: 01.01.05.8 (Seite 70)**
Lackierung, Stahlhandlauf, verzinkt, <Ø50mm

siehe BA1 Position 01.01.05.8

60 m EP..... GP

Einbauschränke

01.03.05.9 **Überholungsbesch, Einbauschrank**

Überholungsbeschichtung der Front eines Bestands-
Einbauschranks

Oberfläche: HPL

- Untergrund reinigen und schleifen
- Fehlstellen ggf. spachteln
- Grund- und Schlussbeschichtung deckend auftragen

Grundbeschichtung:
Grundbeschichtung mit Acryllackfarbe,
wasserverdünnbar, hoch haftvermittelnd,

- Fortsetzung auf nächster Seite -

Übertrag:

Leistungsverzeichnis

Malerarbeiten inkl. Gipsarbeiten und Fassadenarbeiten

316 Caritas-Förderzentrum St. Laurentius und Paulus

01 Los 1 - Innenputzarbeiten und Malerarbeiten im Innenbereich

Nr.	Leistungsbeschreib...	Menge/ Einh.	Preis (EP)	Gesamt (GP)
-----	-----------------------	--------------	------------	-------------

Übertrag:

pigmentiert, außen und innen einsetzbar.

Schlussbeschichtung:

Schlussbeschichtung mit Dispersionslack,
wasserverdünnbar, seidenmatt, pigmentiert.

Farbton: RAL 9010 "Reinweiß", matt

sonstige Farbtönungen werden über die Zulagen abgerechnet

Ortsangabe:

F-EG-02 Flur,

C-4OG-08 Klassenraum

24 m²

EP.....

GP

Summe Bereich 01.03.05

Beschichtung Türen und Einbauten, Netto:

.....

01.03.06 Bereich Zulagen, Beschichtungen

01.03.06.1 Zulage stark getönt, Hellbezugswert <20

Zulage für stark getönte Beschichtungen mit Hellbezugswert < 20
anstelle weißer Farbtöne.

Ortsangabe:

Bauteil C 1.OG und 4.OG; Flur EG;

Bauteil F

60 m²

EP.....

GP

Übertrag:

Leistungsverzeichnis

Malerarbeiten inkl. Gipserarbeiten und Fassadenarbeiten

316 Caritas-Förderzentrum St. Laurentius und Paulus

01 Los 1 - Innenputzarbeiten und Malerarbeiten im Innenbereich

Nr.	Leistungsbeschreib...	Menge/ Einh.	Preis (EP)	Gesamt (GP)
-----	-----------------------	--------------	------------	-------------

Übertrag:

01.03.06.2 Zulage schwach getönt, Hellbezugswert <20

Zulage für stark getönte Beschichtungen mit Hellbezugswert < 20 anstelle weißer Farbtöne.

Ortsangabe: Bauteil C 1.OG und 4.OG; Flur EG;
Bauteil F

170 m2 EP..... GP

01.03.06.3 Zulage schwach getönt, Hellbezugswert <20; Möbel

Zulage für stark getönte Beschichtungen mit Hellbezugswert < 20 anstelle weißer Farbtöne.

Ortsangabe: Bauteil A; Bauteil B; Flur 1.OG

2 St EP..... GP

01.03.06.4 Zulage stark getönt, Hellbezugswert <20; Türen

Zulage für stark getönte Beschichtungen mit Hellbezugswert < 20 anstelle weißer Farbtöne.

Ortsangabe: Bauteil A; Bauteil B; Flur 1.OG

7 St EP..... GP

01.03.06.5 Zahlen an Türen

Türnummern auf Türblatt lackieren mittels Schablone. Die genaue Grafik ist vor Ausführung mit der Objektüberwachung abzustimmen.

Türnummer in RAL 9010

Ortsangabe: Bauteil A; Bauteil B; Flur 1.OG

7 St EP..... GP

Übertrag:

Leistungsverzeichnis

Malerarbeiten inkl. Gipsarbeiten und Fassadenarbeiten

316 Caritas-Förderzentrum St. Laurentius und Paulus

01 Los 1 - Innenputzarbeiten und Malerarbeiten im Innenbereich

Nr.	Leistungsbeschreib...	Menge/ Einh.	Preis (EP)	Gesamt (GP)
-----	-----------------------	--------------	------------	-------------

Übertrag:

01.03.06.6 Höhenzulage Deckenbeschichtungen

Höhenzulage zu Deckenbeschichtungen für die Ausführung von Deckenflächen oberhalb H= 3,50 m (entsprechend Arbeitsgerüstebene über 2,00 m).

Ortsangabe: Bauteil P; Bauteil R;
Bauteil Schwimmbad

50 m2 EP..... GP

Summe Bereich 01.03.06

Zulagen, Beschichtungen, Netto:

01.03.07 Bereich Sonstiges

01.03.07.1 Silikonfugen

STLB-Bau 10/2023 045
Fugenabdichtung mit elastischem Dichtstoff DIN EN 15651-3,
Basis Silikon, Fugenbreite 10 mm.

260 m EP..... GP

01.03.07.2 Fugenverschluss, innen, Acryl

Fugenverschluss, innen, als horizontale und vertikale Wand- und Deckenanschlüsse sowie an Türbekleidungen.

Fugenbreite: 6-8 mm i. M., Dreiecksfuge
Fugendichtmasse: Acryl, überstreichbar
Elastizität: Zul. Gesamtverformung
(ZGV) > 20 %

Einbauort: Bauteil C 1.OG und 4.OG; Flur EG;
Bauteil F

20 m EP..... GP

Übertrag:

Leistungsverzeichnis

Malerarbeiten inkl. Gipsarbeiten und Fassadenarbeiten

316 Caritas-Förderzentrum St. Laurentius und Paulus

01 Los 1 - Innenputzarbeiten und Malerarbeiten im Innenbereich

Nr.	Leistungsbeschreib...	Menge/ Einh.	Preis (EP)	Gesamt (GP)
-----	-----------------------	--------------	------------	-------------

Übertrag:

01.03.07.3 PU-Fugen

Fugenabdichtung mit elastischem Dichtstoff Basis Polyurethan,
Fugenbreite bis 10 mm.

5 m EP..... GP

01.03.07.4 Treppenanschlussfuge

Trennfuge zwischen Podest- und Treppenlaufuntersicht aus
dauerelastischem Material.

Zweck: Herstellen einer dekorativen
Treppenuntersicht
Material: auf Acrylbasis, überstreichbar
Fuge: zulässige Gesamtverformung (ZGV)
25 %
Fugenbreite: 10-25 mm
Einbauort: Bauteil C 1.OG und 4.OG; Flur EG;
Bauteil F

5 m EP..... GP

01.03.07.5 Rollgerüst

Aufstellen, Vorhalten und Demontage eines Rollgerüsts,
einschl. aller erforderlichen Absicherungen.

Arbeitshöhe: bis ca. 5,5 m

1 psch GP

Übertrag:

Leistungsverzeichnis

Malerarbeiten inkl. Gipserarbeiten und Fassadenarbeiten

316 Caritas-Förderzentrum St. Laurentius und Paulus

01 Los 1 - Innenputzarbeiten und Malerarbeiten im Innenbereich

Nr.	Leistungsbeschreib...	Menge/ Einh.	Preis (EP)	Gesamt (GP)
-----	-----------------------	--------------	------------	-------------

Übertrag:

01.03.07.6 Gebäudetrennfuge erneuern

Gebäudetrennfuge Bestandswand erneuern

Leistungsbestandteile

- Ausbau altes Fugenprofil und Fugenfüllband
- Reinigung der Fuge
- Auffüttern der Bewegungsfuge mit Fugenfüllband
- Kantenprofile samt
- Verspachtelung
- Dauerelastischer Dichtstoff

Material: auf Acrylbasis, überstreichbar

Fuge: zulässige Gesamtverformung (ZGV)

25 %

Fugenbreite: 10-25 mm

Einbauort: Flur EG

20 m

EP.....

GP

Summe Bereich 01.03.07

Sonstiges, Netto:

01.03.08 Bereich Revisionsunterlagen

01.03.08.1 Revisionsunterlagen

Zum Schlussabnahmetermine sind die folgenden Unterlagen ausgedruckt und digital als pdf-Datei abzugeben:

1. Produktdatenblätter aller verwendeten Materialien,
2. Pflegeanleitungen zu reinigender Materialien,
3. Wartungsunterlagen aller zu wartenden Materialien/Einbauten mit Angabe des Wartungsintervalls,

- Fortsetzung auf nächster Seite -

Übertrag:

Leistungsverzeichnis

Malararbeiten inkl. Gipsarbeiten und Fassadenarbeiten

316 Caritas-Förderzentrum St. Laurentius und Paulus

01 Los 1 - Innenputzarbeiten und Malerarbeiten im Innenbereich

Nr.	Leistungsbeschreib...	Menge/ Einh.	Preis (EP)	Gesamt (GP)
-----	-----------------------	--------------	------------	-------------

Übertrag:

4. Nachweise zu Brandschutz, Wärmeschutz, Schallschutz, Schadstofffreiheit,
5. Fertigungszeichnungen.

1 psch

GP

Summe Bereich 01.03.08

Revisionsunterlagen, Netto:

01.03.09 Bereich Stundenlohnarbeiten

ABRECHNUNGSHINWEIS Stundenlohnarbeiten

Stundenlöhne enthalten die Zulagen für Feiertags-, Samstags- und Sonntagsarbeit sowie für Überstunden.

Mit den Stundenlöhnen sind im Weiteren Fahrkosten, Aufwendungen für Verpflegung, Übernachtung sowie Kleinmaterialien, Einsatz von Kleinmaschinen und Verbrauchsmaterialien usw. abgegolten.

Ein Anspruch auf Ableistung der nachstehend genannten Stunden besteht generell nicht.

Ein Vergütungsanspruch für Zeitaufwendungen entsteht nur, wenn die voraussichtlich benötigten Aufwendungen vor Arbeitsausführung von der Bauleitung bestätigt/beauftragte wurden.

Für einfache Tätigkeiten, wie Transport, Reinigung, Stemm- und Abbrucharbeiten etc., gelangen grundsätzlich nur die Stundensätze für Bauhelfer zur Abrechnung.

Die vom AN angegebenen Stundensätze werden als Grundlage wechselseitiger Zeitaufwandsverrechnung zwischen AN und AG herangezogen.

Übertrag:

Leistungsverzeichnis

Malerarbeiten inkl. Gipserarbeiten und Fassadenarbeiten

316 Caritas-Förderzentrum St. Laurentius und Paulus

01 Los 1 - Innenputzarbeiten und Malerarbeiten im Innenbereich

Nr.	Leistungsbeschreib...	Menge/ Einh.	Preis (EP)	Gesamt (GP)
-----	-----------------------	--------------	------------	-------------

Übertrag:

01.03.09.1 Stundensatz: Meister

Stundensatz für Leistungen, welche nicht in den Positionen erfasst sind und nur auf ausdrückliche Anweisung der Bauleitung gegen Nachweis zur Ausführung kommen.

Meister

20 h EP..... GP

01.03.09.2 Stundensatz: Facharbeiter

Stundensatz für Leistungen, welche nicht in den Positionen erfasst sind und nur auf ausdrückliche Anweisung der Bauleitung gegen Nachweis zur Ausführung kommen.

Facharbeiter

20 h EP..... GP

01.03.09.3 Stundensatz: Bauhelfer

Stundensatz für Leistungen, welche nicht in den Positionen erfasst sind und nur auf ausdrückliche Anweisung der Bauleitung gegen Nachweis zur Ausführung kommen.

Auszubildender/ Bauhelfer

20 h EP..... GP

Summe Bereich 01.03.09

Stundenlohnarbeiten, Netto:

Summe Titel 01.03

BAUABSCHNITT 3, Netto:

zzgl. MwSt. (19,0 %):

Gesamtsumme, Brutto:

Übertrag:

Leistungsverzeichnis

Malararbeiten inkl. Gipsarbeiten und Fassadenarbeiten

316 Caritas-Förderzentrum St. Laurentius und Paulus

01 Los 1 - Innenputzarbeiten und Malararbeiten im Innenbereich

Nr.	Leistungsbeschreib...	Menge/ Einh.	Preis (EP)	Gesamt (GP)
-----	-----------------------	--------------	------------	-------------

Summe Los 01

Los 1 - Innenputzarbeiten und Malararbeiten im Innenbereich, Netto:

zzgl. MwSt. (19,0 %):

Gesamtsumme, Brutto:

02 Los Los 2 - Fassadenarbeiten WDVS und Malararbeiten Außenbereich

02.01 Titel BAUABSCHNITT 1

02.01.00 Bereich Baustelleneinrichtung

02.01.00.1 Baustelleneinrichtung

Einrichten, Vorhalten über die vereinbarte Leistungszeit, sowie Räumen der Baustelle, mit folgenden in den Pauschalpreis einzukalkulierenden Leistungen:

- Einrichten Aufenthalts- und Lagerräume für den Eigenbedarf
- Baustellentür, falls für den Eigenbedarf erforderlich
- Maschinen, Geräte
- alle sonstigen Maßnahmen, die für das ordnungsgemäße Arbeiten notwendig sind.

Bauseits vorhanden:

- Bauzaun
- Verkehrssicherung
- Fassadengerüst
- Wasser- und Stromanschluss
- Sanitärcontainer
- Räumlichkeit zur Lagerung nach Absprache mit der Objektüberwachung

1 psch

GP

Übertrag:

Leistungsverzeichnis

Malerarbeiten inkl. Gipserarbeiten und Fassadenarbeiten

316 Caritas-Förderzentrum St. Laurentius und Paulus

02 Los 2 - Fassadenarbeiten WDVS und Malerarbeiten Außenbereich

Nr.	Leistungsbeschreib...	Menge/ Einh.	Preis (EP)	Gesamt (GP)
-----	-----------------------	--------------	------------	-------------

Übertrag:

02.01.00.2 Umzug Baustelleneinrichtung

Umzug der vorgenannten Baustelleneinrichtung, abhängig vom Bauablauf, in eine andere bauseits gestellte Räumlichkeit. mit folgenden in den Pauschalpreis einzukalkulierenden Leistungen:

- Rückversetzen des vorherigen Lagerraums in den ursprünglichen Zustand
- Umsetzen Baustellentür
- Umräumen Maschinen, Geräte

1 St EP..... GP

Summe Bereich 02.01.00

Baustelleneinrichtung, Netto:

02.01.01 Bereich Vorbereitende Arbeiten

02.01.01.1 Baustelleneinrichtung

Einrichten, Vorhalten über die vereinbarte Leistungszeit, sowie Räumen der Baustelle und Wiederherstellen des Geländes, mit folgenden in den Pauschalpreis einzukalkulierten Leistungen:

- Aufenthalts- und Lagerräume,
- Kran und Hebezeuge,
- Maschinen, Geräte,
- Sicherungsmaßnahmen, die neben dem Fassadengerüst, für die eigenen Arbeiten notwendig sind
- alle sonstige Maßnahmen, die für das ordnungsgemäße Arbeiten notwendig sind.

Vorhanden:

- Fortsetzung auf nächster Seite -

Übertrag:

Leistungsverzeichnis

Malerarbeiten inkl. Gipserarbeiten und Fassadenarbeiten

316 Caritas-Förderzentrum St. Laurentius und Paulus

02 Los 2 - Fassadenarbeiten WDVS und Malerarbeiten Außenbereich

Nr.	Leistungsbeschreib...	Menge/ Einh.	Preis (EP)	Gesamt (GP)
-----	-----------------------	--------------	------------	-------------

Übertrag:

- Bauzaun
- Verkehrssicherung
- Wasser- und Stromanschluss
- Sanitärcontainer

1 psch

GP

02.01.01.2 Untergrund reinigen

Reinigen des Untergrundes von grober Verschmutzungen und Abbruchresten zur verbesserung der Haftung.
Sichtbare Verunreinigungen, wie Anstrichreste, Mörtelreste, Mörtelgrate, Betonüberstände bzw. -grate, Öl, Ausblühungen, Staub, Schmutz sowie Nägel, Schrauben, Dübel etc. trocken entfernen.

100 m2

EP.....

GP

02.01.01.3 Untergrund prüfen

Untergrund prüfen - tragfähiger
Untergrund - WDVS kleben
Untergrund prüfen, ob dieser fest, fett und staubfrei ist und mindestens eine Abreißfestigkeit von 0,08 N/mm² aufweist. Die dauerhafte Verträglichkeit zwischen einer eventuell vorhandene Beschichtung und dem Klebemörtel ist zu prüfen.
Mit dem Klebemörtel dürfen Unebenheiten bis maximal 1 cm/m, bei geklebten, bis maximal 2 cm/m, bei geklebten+ gedübelten Systemen ausgeglichen werden.
Hinweis:

- Fortsetzung auf nächster Seite -

Übertrag:

Leistungsverzeichnis

Malerarbeiten inkl. Gipserarbeiten und Fassadenarbeiten

316 Caritas-Förderzentrum St. Laurentius und Paulus

02 Los 2 - Fassadenarbeiten WDVS und Malerarbeiten Außenbereich

Nr.	Leistungsbeschreib...	Menge/ Einh.	Preis (EP)	Gesamt (GP)
-----	-----------------------	--------------	------------	-------------

Übertrag:

Der Untergrund ist auf Verwendbarkeit sowie nach den Kriterien der allgemein bauaufsichtlichen Zulassungen zu prüfen. Darüber hinaus ist die DIN 18345 zu berücksichtigen

100 m2 EP..... GP

02.01.01.4 Mineralische Haftbrücke - Kleinflächen

Kalkzement-Haftputz in GP, CS IV, Wc0 gemäß DIN EN 998-1, auf vorbereiteten Untergrund im Kammbett 6 x 6 mm horizontal auftragen; Deckung in den Rillen mind. 2 mm
Produkteigenschaften:
· mineralische Haftbrücke
· universell und sicher
· Putzhaftbrücke auf Beton und XPS-R-Platten

auf Kleinflächen und Laibungen

Angebotenes Produkt:

'.....'

(vom Bieter einzutragen)

5 m2 EP..... GP

02.01.01.5 Haftbrücke auftragen Untergrund Kunststofffenster

Haftbrücke auftragen, kunststoffvergütet, auf Außenwand, Untergrund Kunststofffenster.

Kleinflächen

5 m2 EP..... GP

02.01.01.6 Aufbrennsperre - Kleinflächen

STLB-Bau 04/2017 023 TB
Aufbrennsperre, nicht filmbildend, auf Wand, innen, Untergrund stark saugend

- Fortsetzung auf nächster Seite -

Übertrag:

Leistungsverzeichnis

Malerarbeiten inkl. Gipserarbeiten und Fassadenarbeiten

316 Caritas-Förderzentrum St. Laurentius und Paulus

02 Los 2 - Fassadenarbeiten WDVS und Malerarbeiten Außenbereich

Nr.	Leistungsbeschreib...	Menge/ Einh.	Preis (EP)	Gesamt (GP)
-----	-----------------------	--------------	------------	-------------

Übertrag:

auf Kleinflächen und Laibungen

Hersteller/Typ

'.....'

vom Bieter einzutragen.

5 m² EP..... GP

02.01.01.7 Ausgleichsputz - Kleinflächen

Die abgeschlagenen Putzfehlstellen bzw. nach der Demontage der Fenster entstandenen Putzfehlstellen mit einem geeigneten Unterputz für den nachfolgenden Dämmplattenauftrag egalisieren.

Untergrund: Beton Bestand oder Mauerwerk Bestand

auf Kleinflächen und Laibungen

5 m² EP..... GP

02.01.01.8 Schutz durch Abkleben/Abziehlack

Schutz von Bauelementen durch vollflächiges Abkleben oder Abziehlack nach Wahl des AN.

Leistungsumfang

- Dokumentation von Vorschäden an der abzuklebenden Leistung
- Abdecken und Abkleben
- Entfernen von Abdeckung und -klebung nach Ausführungsende der Putzarbeiten
- Entsorgung des Schutzmaterials

Zweck: Schutz der Vorleistung
Beanspruchung: durch Arbeitsausführung des AN
Vorleistung: Türen, Fenster, Stahlprofile,

- Fortsetzung auf nächster Seite -

Übertrag:

Leistungsverzeichnis

Malerarbeiten inkl. Gipserarbeiten und Fassadenarbeiten

316 Caritas-Förderzentrum St. Laurentius und Paulus

02 Los 2 - Fassadenarbeiten WDVS und Malerarbeiten Außenbereich

Nr.	Leistungsbeschreib...	Menge/ Einh.	Preis (EP)	Gesamt (GP)
-----	-----------------------	--------------	------------	-------------

Übertrag:

Ausführung: Holzoberflächen (bauseitig)
PE-Folie und rückstandsfrei
entfernbares Klebeband, u.a. für
Lackoberflächen; wahlweise
Abziehlack nach Wahl des AN

Abrechnung: vollflächig für geschützte Oberflächen
von Türen und Fenstern;nebenliegende
Oberflächen bis zu einer Breite von
0,20 m neben der Arbeitsausführung
des AN

420 m2 EP..... GP

02.01.01.9 Schutzabdeckung, nicht zu verputzende Bauteile

Schutzabdeckung der nicht zu verputzenden Bauteile mittels Folie
und Abklebebänder herstellen und rückstandslos beseitigen.

140 m2 EP..... GP

Summe Bereich 02.01.01

Vorbereitende Arbeiten, Netto:

02.01.02 Bereich Abdichtungsarbeiten

02.01.02.1 Kratzspachtelung PMBC - Kleinflächen

Abdichtung erdberührter Wände DIN 18533-1 und DIN 18533-3,
Raumnutzungsklasse RN1-E (geringe Anforderung),
Wassereinwirkungsklasse W1.1-E (Bodenfeuchte und
nichtdrückendes Wasser bei Bodenplatten und erdberührten
Wänden), Rissklasse R1-E (gering), Rissüberbrückungsklasse RÜ1-E
(geringe Rissüberbrückung bis 0,2 mm),
mit kunststoffmodifizierter Bitumen-Dickbeschichtung (PMBC),

- Fortsetzung auf nächster Seite -

Übertrag:

Leistungsverzeichnis

Malerarbeiten inkl. Gipsarbeiten und Fassadenarbeiten

316 Caritas-Förderzentrum St. Laurentius und Paulus

02 Los 2 - Fassadenarbeiten WDVS und Malerarbeiten Außenbereich

Nr.	Leistungsbeschreib...	Menge/ Einh.	Preis (EP)	Gesamt (GP)
-----	-----------------------	--------------	------------	-------------

Übertrag:

Mindesttrockenschichtdicke 3 mm, 2-schichtig, im
Spachtelverfahren aufbringen, Untergrund Beton.

auf Kleinflächen <5m²

5 m2 EP..... GP

02.01.02.2 Bewegungsfuge abdichten durch Verstärken Wand Fugenband

STLB-Bau 10/2023 018 TB
Abdichtung erdberührter Wände über Bewegungsfugen DIN
18533-1 und DIN 18533-2, Wassereinwirkungsklasse W1.1-E
(Bodenfeuchte und nichtdrückendes Wasser bei Bodenplatten
und erdberührten Wänden), Fugentyp I, Verformungsklasse
VK1-E, mit Verstärkungslage, Breite der Verstärkung 300 mm, mit
Fugenband,
Hersteller und Typ '
.....'
vom Bieter einzutragen.

10 m EP..... GP

02.01.02.3 Anschluss Abdichtung Bodenfeuchte Übergang Boden/Wand, Kehlstoß

STLB-Bau 04/2018 018
Anschließen der Abdichtung gegen Bodenfeuchte und
nichtstauendes Sickerwasser an Übergänge zwischen Boden und
Wand, als Kehlstoß.

10 m EP..... GP

02.01.02.4 Abdichtung Fenstersockel, Flüssigkunststoff

STLB-Bau 04/2018 018
Abdichtung Wandsackel DIN 18533-1 und DIN 18533-3,
Raumnutzungsklasse RN1-E (geringe Anforderung),
Wassereinwirkungsklasse W4-E (Spritzwasser und Bodenfeuchte
am Wandsackel sowie Kapillarwasser in und unter Wänden),
Rissklasse R1-E (gering), Rissüberbrückungsklasse RÜ1-E (geringe
Rissüberbrückung bis 0,2 mm),

- Fortsetzung auf nächster Seite -

Übertrag:

Leistungsverzeichnis

Malerarbeiten inkl. Gipserarbeiten und Fassadenarbeiten

316 Caritas-Förderzentrum St. Laurentius und Paulus

02 Los 2 - Fassadenarbeiten WDVS und Malerarbeiten Außenbereich

Nr.	Leistungsbeschreib...	Menge/ Einh.	Preis (EP)	Gesamt (GP)
-----	-----------------------	--------------	------------	-------------

Übertrag:

mit Flüssigkunststoff (FLK), Mindesttrockenschichtdicke 2 mm, im Spritzverfahren, mit Verstärkung aus Kunststoffvlies, mind. 110 g/m².

10 m² EP..... GP

02.01.02.5 Dichtband - Teilbereiche nachrüsten

Dichtband
in den Ecken, im Übergang zwischen Wand und Boden und über Anschlussfugen mit mineralischer Dichtungsschlämme hohlraum- und faltenfrei verkleben.

Der Bereich der elastischen Verfugeung muss dabei frei bleiben.

Eigenschaften Dichtband:
einlagig, vlieskaschiert, flexibel, reißstabil und rissüberbrückend

Eigenschaften Dichtschlämme:
frost-, tausalz-, UV- und alterungsbeständig,
dampfdifusionsoffen,
ohne Grundierung auf mattsfeuchten Untergründen haftend

Einbauort: Bereich von abgebrochenen Brüstungen für Fenstertüren

10 m EP..... GP

02.01.02.6 Abdichten Aussparung Durchm. bis 10cm

STLB-Bau 10/2023 018
Nachträgliches Abdichten von Aussparungen rund, Durchmesser bis 10 cm, passend zur Flächenabdichtung mit kunststoffmodifizierter Bitumen-Dickbeschichtung, in Wand.

1 St EP..... GP

Übertrag:

Leistungsverzeichnis

Malerarbeiten inkl. Gipserarbeiten und Fassadenarbeiten

316 Caritas-Förderzentrum St. Laurentius und Paulus

02 Los 2 - Fassadenarbeiten WDVS und Malerarbeiten Außenbereich

Nr.	Leistungsbeschreib...	Menge/ Einh.	Preis (EP)	Gesamt (GP)
-----	-----------------------	--------------	------------	-------------

Übertrag:

02.01.02.7 Abdichten Aussparung Durchm. 10-25cm

STLB-Bau 10/2023 018

Nachträgliches Abdichten von Aussparungen rund, Durchmesser über 10 bis 25 cm, passend zur Flächenabdichtung mit kunststoffmodifizierter Bitumen-Dickbeschichtung, in Wand.

1 St EP..... GP

02.01.02.8 Abdichten Aussparung Durchm. 25-50cm

STLB-Bau 10/2023 018

Nachträgliches Abdichten von Aussparungen rund, Durchmesser über 25 bis 50 cm, passend zur Flächenabdichtung mit kunststoffmodifizierter Bitumen-Dickbeschichtung, in Wand.

1 St EP..... GP

02.01.02.9 Abdichten Aussparung Durchm. 50-75cm

STLB-Bau 10/2023 018

Nachträgliches Abdichten von Aussparungen rund, Durchmesser über 50 bis 75 cm, passend zur Flächenabdichtung mit kunststoffmodifizierter Bitumen-Dickbeschichtung, in Wand.

1 St EP..... GP

02.01.02.10 Abdichten Aussparung L bis 0,5m B bis 0,5m

STLB-Bau 10/2023 018

Nachträgliches Abdichten von Aussparungen rechteckig, Länge bis 0,5 m, Breite bis 0,5 m, passend zur Flächenabdichtung mit kunststoffmodifizierter Bitumen-Dickbeschichtung, in Wand.

1 St EP..... GP

Übertrag:

Leistungsverzeichnis

Malerarbeiten inkl. Gipserarbeiten und Fassadenarbeiten

316 Caritas-Förderzentrum St. Laurentius und Paulus

02 Los 2 - Fassadenarbeiten WDVS und Malerarbeiten Außenbereich

Nr.	Leistungsbeschreib...	Menge/ Einh.	Preis (EP)	Gesamt (GP)
-----	-----------------------	--------------	------------	-------------

Übertrag:

02.01.02.11 Abdichten Aussparung L 0,5-1m B 0,5-1m

STLB-Bau 10/2023 018

Nachträgliches Abdichten von Aussparungen rechteckig, Länge über 0,5 bis 1 m, Breite über 0,5 bis 1 m, passend zur Flächenabdichtung mit kunststoffmodifizierter Bitumen-Dickbeschichtung, in Wand.

1 St EP..... GP

Summe Bereich 02.01.02

Abdichtungsarbeiten, Netto:

02.01.03 Bereich WDVS - Ausbesserungsarbeiten

POLYSTYROLDÄMMUNG - ÖFFNUNGEN, LAIBUNGEN

Laibungsdämmung WDVS, EPS, B1

Zweck: außenseitige Wärmedämmung nach DIN 55699

Beanspruchung: mechanische Belastung

Dämmung: Polystyrolhartschaum (EPS) nach DIN EN 13163, graphitgeschäumt

Befestigung: nach stat. Erfordernis

Anwendungsgebiet: WAP, zh nach DIN 4108-10

Baustoffklasse: B1/E nach DIN 4102 bzw. EN 13501 im System mit

Hartschaumdämmplatten

Max. Wandhöhe: < 22,00 m über GOK

Windlastzone: 1

Übertrag:

Leistungsverzeichnis

Malerarbeiten inkl. Gipserarbeiten und Fassadenarbeiten

316 Caritas-Förderzentrum St. Laurentius und Paulus

02 Los 2 - Fassadenarbeiten WDVS und Malerarbeiten Außenbereich

Nr.	Leistungsbeschreib...	Menge/ Einh.	Preis (EP)	Gesamt (GP)
-----	-----------------------	--------------	------------	-------------

Übertrag:

02.01.03.1 Laibungsdämmung 4cm, bis 15cm - Kleinflächen

Laibungsdämmung ergänzen in Fenster- und Türleibungen

Eckschutzschienen und Anputzprofile siehe separate Positionen.

Zweck: außenseitige Wärmedämmung nach
DIN 55699
Beanspruchung: mechanische Beanspruchung,
Feuchtigkeit
Vorleistung: Austausch Fenster
Folgeleistung: endfertige Oberfläche
Dämmung: Polystyrolhartschaum (EPS) 40mm, WLS
035
Laibungstiefe: bis 15 cm

5 m EP..... GP

02.01.03.2 Armierungsputz mineral. Werk trockenmörtel, d=6-8mm WDVS - Kleinflächen

STLB-Bau 04/2023 023
Leibungen/Sturz mineralischer Unterputz/Armierungslage
Liefern und Herstellen der Armierungsschicht aus mineralischem
Werk trockenmörtel, Dicke 6 bis 8 mm, einschl.
Armierungsgewebe, für verputzte Außenwärmedämmung in
Leibungen/Sturzbereich von Öffnungen, Aussparungen und
Nischen.
Leibungstiefe: 15 cm

1 m² EP..... GP

02.01.03.3 Oberputz Silikonharzputz Kratzputz-Struktur Körnung 2mm WDVS - Kleinflächen

STLB-Bau 04/2023 023 TB
Oberputz DIN 18550-1, Silikonharzputz, **einschl. Grundierung**,
in
Kratzputz-Struktur (dünnschichtig), mit algiziden und fungiziden

- Fortsetzung auf nächster Seite -

Übertrag:

Leistungsverzeichnis

Malararbeiten inkl. Gipserarbeiten und Fassadenarbeiten

316 Caritas-Förderzentrum St. Laurentius und Paulus

02 Los 2 - Fassadenarbeiten WDVS und Malararbeiten Außenbereich

Nr.	Leistungsbeschreib...	Menge/ Einh.	Preis (EP)	Gesamt (GP)
-----	-----------------------	--------------	------------	-------------

Übertrag:

Zusatzstoffen, Körnung 2 mm, Farbton weiß bzw. nach Bemusterung, für Wärmedämm-Verbundsystem (WDVS) gemäß bauaufsichtlicher Zulassung, an Wand

als Fensterfasche, auf Kleinflächen und Laibungen

Hersteller und Typ

'.....'

vom Bieter einzutragen.

5 m² EP..... GP

02.01.03.4 Zulage farbige Putzoberfläche

Zulage für die Ausführung durchgefärbter Putzoberflächen einschl. Egalisierungsanstrich.

mittlerer Hellbezugswert (45-55%)

5 m² EP..... GP

02.01.03.5 Kantenprofil, Gewebewinkel

Kantenschutz mit Gewebeeckwinkel, vollflächig einbetten in Armierungsmörtel an Leibungsecken etc.

- AUsführung: Flächenarmierungsgewebe bis zur ECKKante führen
- Überlappung: > 10 cm

5 m EP..... GP

Übertrag:

Leistungsverzeichnis

Malerarbeiten inkl. Gipsarbeiten und Fassadenarbeiten

316 Caritas-Förderzentrum St. Laurentius und Paulus

02 Los 2 - Fassadenarbeiten WDVS und Malerarbeiten Außenbereich

Nr.	Leistungsbeschreib...	Menge/ Einh.	Preis (EP)	Gesamt (GP)
-----	-----------------------	--------------	------------	-------------

Übertrag:

02.01.03.6 Kantenprofil, Putzabschlussprofil

Putzabschlussprofil auf Unterputzdicke mit Ansetzmörtel auf vorbereiteten Untergrund lot- und fluchtrecht anbringen.

5 m EP..... GP

02.01.03.7 Gittergewebe Anschluss an Bestand

sauberen Anschluss mittels Flächenarmierungsgewebe an Wärmedämm-Verbundsystem (WDVS) Bestand herstellen

Einbauort: Übergang zur Bestand WDVS 100mm (80mm Dämmung, 2cm Putz)
Überlappung: > 10 cm

5 m EP..... GP

Summe Bereich 02.01.03

WDVS - Ausbesserungsarbeiten, Netto:

02.01.04 Bereich Anstrich

WÄNDE, STÜTZEN

02.01.04.1 Außenbeschichtung Fensterfasche, Siliconharzfarbe

Außenbeschichtung mit Siliconharzfarbe.

Zweck: Oberflächenschutz und -gestaltung
Vorleistung: grundierte mineralische Außenputze,
Beschichtungsstoff: Siliconharzemulsion in Kombination mit Kunststoffdispersion

Ortsangabe: Fensterfaschen (gestrichener "Rahmen" um die Fenster)

140 m2 EP..... GP

Übertrag:

Leistungsverzeichnis

Malerarbeiten inkl. Gipserarbeiten und Fassadenarbeiten

316 Caritas-Förderzentrum St. Laurentius und Paulus

02 Los 2 - Fassadenarbeiten WDVS und Malerarbeiten Außenbereich

Nr.	Leistungsbeschreib...	Menge/ Einh.	Preis (EP)	Gesamt (GP)
-----	-----------------------	--------------	------------	-------------

Übertrag:

02.01.04.2 Zulage Farbtönung nach RAL - Fensterfaschen

Zulage Farbtönung nach RAL
gemäß Angabe Bauherr
mittlerer Hellbezugswert (45-55%)

120 m² EP..... GP

02.01.04.3 Zulage Farbtönung nach RAL - Sockel

Zulage Farbtönung nach RAL
gemäß Angabe Bauherr
mittlerer Hellbezugswert (45-55%)

20 m² EP..... GP

LAIBUNGEN

02.01.04.4 Laibungsbeschichtung, Siliconharzfarbe <25cm

Laibungsbeschichtung, außen, mit Material wie
Wandbeschichtung.

Beschichtungsstoff: Siliconharzemulsion in Kombination
mit Kunststoffdispersion

Laibungstiefe: bis 25 cm

Ortsangabe: Laibungen

650 m EP..... GP

02.01.04.5 Zulage Farbtönung nach RAL

Zulage Farbtönung nach RAL
gemäß Angabe Bauherr
mittlerer Hellbezugswert (45-55%)

650 m EP..... GP

Übertrag:

Leistungsverzeichnis

Malerarbeiten inkl. Gipsarbeiten und Fassadenarbeiten

316 Caritas-Förderzentrum St. Laurentius und Paulus

02 Los 2 - Fassadenarbeiten WDVS und Malerarbeiten Außenbereich

Nr.	Leistungsbeschreib...	Menge/ Einh.	Preis (EP)	Gesamt (GP)
-----	-----------------------	--------------	------------	-------------

Übertrag:

FUGEN

02.01.04.6 Silikonfugen

STLB-Bau 10/2023 045
Fugenabdichtung mit elastischem Dichtstoff DIN EN 15651-3,
Basis Silikon, Fugenbreite 10 mm.

20 m EP..... GP

02.01.04.7 Fugenverschluss, Acryl

Fugenverschluss, außen als horizontale und vertikale Wand- und
Deckenanschlüsse sowie an Türbekleidungen.

Fugenbreite: 6-8 mm i. M., Dreiecksfuge
Fugendichtmasse: Acryl, überstreichbar
Elastizität: Zul. Gesamtverformung
(ZGV) > 20 %

Einbauort: Bauteil A; Bauteil B; Flur 1.OG

20 m EP..... GP

02.01.04.8 PU-Fugen

Fugenabdichtung mit elastischem Dichtstoff Basis Polyurethan,
Fugenbreite bis 10 mm.

5 m EP..... GP

Summe Bereich 02.01.04

Anstrich, Netto:

02.01.05 Bereich Revisionsunterlagen

Übertrag:

Leistungsverzeichnis

Malerarbeiten inkl. Gipserarbeiten und Fassadenarbeiten

316 Caritas-Förderzentrum St. Laurentius und Paulus

02 Los 2 - Fassadenarbeiten WDVS und Malerarbeiten Außenbereich

Nr.	Leistungsbeschreib...	Menge/ Einh.	Preis (EP)	Gesamt (GP)
-----	-----------------------	--------------	------------	-------------

Übertrag:

02.01.05.1 Revisionsunterlagen

Zum Schlussabnahmeterrn sind die folgenden Unterlagen ausgedruckt und digital als pdf-Datei abzugeben:

1. Produktdatenblätter aller verwendeten Materialien,
2. Pflegeanleitungen zu reinigender Materialien,
3. Wartungsunterlagen aller zu wartenden Materialien/Einbauten mit Angabe des Wartungsintervalls,
4. Nachweise zu Brandschutz, Wärmeschutz, Schallschutz, Schadstofffreiheit,
5. Fertigungszeichnungen.

1 psch

GP

Summe Bereich 02.01.05

Revisionsunterlagen, Netto:

02.01.06 Bereich Stundenlohnarbeiten

ABRECHNUNGSHINWEIS Stundenlohnarbeiten

Stundenlöhne enthalten die Zulagen für Feiertags-, Samstags- und Sonntagsarbeit sowie für Überstunden.

Mit den Stundenlöhnen sind im Weiteren Fahrkosten, Aufwendungen für Verpflegung, Übernachtung sowie Kleinmaterialien, Einsatz von Kleinmaschinen und Verbrauchsmaterialien usw. abgegolten.

Ein Anspruch auf Ableistung der nachstehend genannten Stunden besteht generell nicht.

Ein Vergütungsanspruch für Zeitaufwendungen entsteht nur, wenn die voraussichtlich benötigten Aufwendungen vor Arbeitsausführung von der Bauleitung bestätigt/beauftrag wurden.

Für einfache Tätigkeiten, wie Transport, Reinigung, Stemm- und Abbrucharbeiten etc., gelangen grundsätzlich nur die

- Fortsetzung auf nächster Seite -

Übertrag:

Leistungsverzeichnis

Malerarbeiten inkl. Gipsarbeiten und Fassadenarbeiten

316 Caritas-Förderzentrum St. Laurentius und Paulus

02 Los 2 - Fassadenarbeiten WDVS und Malerarbeiten Außenbereich

Nr.	Leistungsbeschreib...	Menge/ Einh.	Preis (EP)	Gesamt (GP)
-----	-----------------------	--------------	------------	-------------

Übertrag:

Stundensätze für Bauhelfer zur Abrechnung.

Die vom AN angegebenen Stundensätze werden als Grundlage wechselseitiger Zeitaufwandsverrechnung zwischen AN und AG herangezogen.

02.01.06.1 Stundensatz: Fachwerker

Stundensatz für Leistungen, welche nicht in den Positionen erfasst sind und nur auf ausdrückliche Anweisung der Bauleitung gegen Nachweis zur Ausführung kommen.

Fachwerker

10 h EP..... GP

02.01.06.2 Stundensatz: Bauhelfer

Stundensatz für Leistungen, welche nicht in den Positionen erfasst sind und nur auf ausdrückliche Anweisung der Bauleitung gegen Nachweis zur Ausführung kommen.

Bauhelfer

10 h EP..... GP

02.01.06.3 Rollgerüst

Aufstellen, Vorhalten und Demontage eines Rollgerüsts, einschl. aller erforderlichen Absicherungen.
Arbeitshöhe: bis ca. 3,5 m

1 psch GP

Summe Bereich 02.01.06

Stundenlohnarbeiten, Netto:

Übertrag:

Leistungsverzeichnis

Malerarbeiten inkl. Gipserarbeiten und Fassadenarbeiten

316 Caritas-Förderzentrum St. Laurentius und Paulus

02 Los 2 - Fassadenarbeiten WDVS und Malerarbeiten Außenbereich

Nr.	Leistungsbeschreib...	Menge/ Einh.	Preis (EP)	Gesamt (GP)
-----	-----------------------	--------------	------------	-------------

Summe Titel 02.01

BAUABSCHNITT 1, Netto:

zzgl. MwSt. (19,0 %):

Gesamtsumme, Brutto:

02.02 Titel BAUABSCHNITT 2

02.02.00 Bereich Baustelleneinrichtung

02.02.00.1 Baustelleneinrichtung

Einrichten, Vorhalten über die vereinbarte Leistungszeit, sowie Räumen der Baustelle, mit folgenden in den Pauschalpreis einzukalkulierenden Leistungen:

- Einrichten Aufenthalts- und Lagerräume für den Eigenbedarf
- Baustellentür, falls für den Eigenbedarf erforderlich
- Maschinen, Geräte
- alle sonstigen Maßnahmen, die für das ordnungsgemäße Arbeiten notwendig sind.

Bauseits vorhanden:

- Bauzaun
- Verkehrssicherung
- Fassadengerüst
- Wasser- und Stromanschluss
- Sanitärcontainer
- Räumlichkeit zur Lagerung nach Absprache mit der Objektüberwachung

1 psch

GP

Übertrag:

Leistungsverzeichnis

Malerarbeiten inkl. Gipserarbeiten und Fassadenarbeiten

316 Caritas-Förderzentrum St. Laurentius und Paulus

02 Los 2 - Fassadenarbeiten WDVS und Malerarbeiten Außenbereich

Nr.	Leistungsbeschreib...	Menge/ Einh.	Preis (EP)	Gesamt (GP)
-----	-----------------------	--------------	------------	-------------

Übertrag:

02.02.00.2 Umzug Baustelleneinrichtung

Umzug der vorgenannten Baustelleneinrichtung, abhängig vom Bauablauf, in eine andere bauseits gestellte Räumlichkeit. mit folgenden in den Pauschalpreis einzukalkulierenden Leistungen:

- Rückversetzen des vorherigen Lagerraums in den ursprünglichen Zustand
- Umsetzen Baustellentür
- Umräumen Maschinen, Geräte

1 St EP..... GP

Summe Bereich 02.02.00

Baustelleneinrichtung, Netto:

02.02.01 Bereich Vorbereitende Arbeiten

02.02.01.1 Baustelleneinrichtung

Einrichten, Vorhalten über die vereinbarte Leistungszeit, sowie Räumen der Baustelle und Wiederherstellen des Geländes, mit folgenden in den Pauschalpreis einzukalkulierten Leistungen:

- Aufenthalts- und Lagerräume,
- Kran und Hebezeuge,
- Maschinen, Geräte,
- Sicherungsmaßnahmen, die neben dem Fassadengerüst, für die eigenen Arbeiten notwendig sind
- alle sonstige Maßnahmen, die für das ordnungsgemäße Arbeiten notwendig sind.

Vorhanden:

- Fortsetzung auf nächster Seite -

Übertrag:

Leistungsverzeichnis

Malerarbeiten inkl. Gipserarbeiten und Fassadenarbeiten

316 Caritas-Förderzentrum St. Laurentius und Paulus

02 Los 2 - Fassadenarbeiten WDVS und Malerarbeiten Außenbereich

Nr.	Leistungsbeschreib...	Menge/ Einh.	Preis (EP)	Gesamt (GP)
-----	-----------------------	--------------	------------	-------------

Übertrag:

- Bauzaun
- Verkehrssicherung
- Wasser- und Stromanschluss
- Sanitärcontainer

1 psch

GP

02.02.01.2 Untergrund reinigen

Reinigen des Untergrundes von grober Verschmutzungen und Abbruchresten.

Sichtbare Verunreinigungen, wie Anstrichreste, Mörtelreste, Mörtelgrate, Betonüberstände bzw. -grate, Öl, Ausblühungen, Staub, Schmutz sowie Nägel, Schrauben, Dübel etc. trocken entfernen.

150 m2

EP.....

GP

02.02.01.3 Untergrund prüfen

Untergrund prüfen - tragfähiger Untergrund - WDVS kleben
Untergrund prüfen, ob dieser fest, fett und staubfrei ist und mindestens eine Abreißfestigkeit von 0,08 N/mm² aufweist. Die dauerhafte Verträglichkeit zwischen einer eventuell vorhandene Beschichtung und dem Klebemörtel ist zu prüfen.
Mit dem Klebemörtel dürfen Unebenheiten bis maximal 1 cm/m, bei geklebten, bis maximal 2 cm/m, bei geklebten+ gedübelten Systemen ausgeglichen werden.
Hinweis:

- Fortsetzung auf nächster Seite -

Übertrag:

Leistungsverzeichnis

Malerarbeiten inkl. Gipserarbeiten und Fassadenarbeiten

316 Caritas-Förderzentrum St. Laurentius und Paulus

02 Los 2 - Fassadenarbeiten WDVS und Malerarbeiten Außenbereich

Nr.	Leistungsbeschreib...	Menge/ Einh.	Preis (EP)	Gesamt (GP)
-----	-----------------------	--------------	------------	-------------

Übertrag:

Der Untergrund ist auf Verwendbarkeit sowie nach den Kriterien der allgemein bauaufsichtlichen Zulassungen zu prüfen. Darüber hinaus ist die DIN 18345 zu berücksichtigen

150 m2 EP..... GP

02.02.01.4 Mineralische Haftbrücke - Kleinflächen

Kalkzement-Haftputz in GP, CS IV, Wc0 gemäß DIN EN 998-1, auf vorbereiteten Untergrund im Kammbett 6 x 6 mm horizontal auftragen; Deckung in den Rillen mind. 2 mm

Produkteigenschaften:

- mineralische Haftbrücke
- universell und sicher
- Putzhaftbrücke auf Beton und XPS-R-Platten

auf Kleinflächen und Laibungen

Angebotenes Produkt:

'.....'

(vom Bieter einzutragen)

5 m2 EP..... GP

02.02.01.5 Haftbrücke auftragen Untergrund Kunststofffenster

Haftbrücke auftragen, kunststoffvergütet, auf Außenwand, Untergrund Kunststofffenster.

Kleinflächen

5 m2 EP..... GP

02.02.01.6 Aufbrennsperre - Kleinflächen

STLB-Bau 04/2017 023 TB

Aufbrennsperre, nicht filmbildend, auf Wand, innen, Untergrund stark saugend

- Fortsetzung auf nächster Seite -

Übertrag:

Leistungsverzeichnis

Malerarbeiten inkl. Gipserarbeiten und Fassadenarbeiten

316 Caritas-Förderzentrum St. Laurentius und Paulus

02 Los 2 - Fassadenarbeiten WDVS und Malerarbeiten Außenbereich

Nr.	Leistungsbeschreib...	Menge/ Einh.	Preis (EP)	Gesamt (GP)
-----	-----------------------	--------------	------------	-------------

Übertrag:

auf Kleinflächen und Laibungen

Hersteller/Typ

'.....'

vom Bieter einzutragen.

5 m²

EP.....

GP

02.02.01.7 Ausgleichsputz - Kleinflächen

Die abgeschlagenen Putzfehlstellen bzw. nach der Demontage der Fenster entstandenen Putzfehlstellen mit einem geeigneten Unterputz für den nachfolgenden Dämmplattenauftrag egalisieren.

Untergrund: Beton Bestand

auf Kleinflächen und Laibungen

5 m²

EP.....

GP

02.02.01.8 Schutz durch Abkleben/Abziehlack

Schutz von Bauelementen durch vollflächiges Abkleben oder Abziehlack nach Wahl des AN.

Leistungsumfang

- Dokumentation von Vorschäden an der abzuklebenden Leistung
- Abdecken und Abkleben
- Entfernen von Abdeckung und -klebung nach Ausführungsende der Putzarbeiten
- Entsorgung des Schutzmaterials

Zweck:

Schutz der Vorleistung

Beanspruchung:

durch Arbeitsausführung des AN

Vorleistung:

Türen, Fenster, Stahlprofile,
Holzoberflächen (bauseitig)

Ausführung:

PE-Folie und rückstandsfrei

- Fortsetzung auf nächster Seite -

Übertrag:

Leistungsverzeichnis

Malerarbeiten inkl. Gipserarbeiten und Fassadenarbeiten

316 Caritas-Förderzentrum St. Laurentius und Paulus

02 Los 2 - Fassadenarbeiten WDVS und Malerarbeiten Außenbereich

Nr.	Leistungsbeschreib...	Menge/ Einh.	Preis (EP)	Gesamt (GP)
-----	-----------------------	--------------	------------	-------------

Übertrag:

entfernbares Klebeband, u.a. für
Lackoberflächen; wahlweise
Abziehlack nach Wahl des AN

Abrechnung: vollflächig für geschützte Oberflächen
von Türen und Fenstern;nebenliegende
Oberflächen bis zu einer Breite von
0,20 m neben der Arbeitsausführung
des AN

600 m2 EP..... GP

02.02.01.9 Schutzabdeckung, nicht zu verputzende Bauteile

Schutzabdeckung der nicht zu verputzenden Bauteile mittels Folie
und Abklebebander herstellen und rückstandslos beseitigen.

200 m2 EP..... GP

Summe Bereich 02.02.01

Vorbereitende Arbeiten, Netto:

02.02.02 Bereich Abdichtungsarbeiten

02.02.02.1 Kratzspachtelung PMBC - Kleinflächen

Abdichtung erdberührter Wände DIN 18533-1 und DIN 18533-3,
Raumnutzungsstufe RN1-E (geringe Anforderung),
Wassereinwirkungsstufe W1.1-E (Bodenfeuchte und
nichtdrückendes Wasser bei Bodenplatten und erdberührten
Wänden), Rissstufe R1-E (gering), Rissüberbrückungsstufe RÜ1-E
(geringe Rissüberbrückung bis 0,2 mm),
mit kunststoffmodifizierter Bitumen-Dickbeschichtung (PMBC),
Mindesttrockenschichtdicke 3 mm, 2-schichtig, im
Spachtelverfahren aufbringen, Untergrund Beton.

auf Kleinflächen <5m²

5 m2 EP..... GP

Übertrag:

Leistungsverzeichnis

Malerarbeiten inkl. Gipserarbeiten und Fassadenarbeiten

316 Caritas-Förderzentrum St. Laurentius und Paulus

02 Los 2 - Fassadenarbeiten WDVS und Malerarbeiten Außenbereich

Nr.	Leistungsbeschreib...	Menge/ Einh.	Preis (EP)	Gesamt (GP)
-----	-----------------------	--------------	------------	-------------

Übertrag:

02.02.02.2 Bewegungsfuge abdichten durch Verstärken Wand Fugenband

STLB-Bau 10/2023 018 TB
 Abdichtung erdberührter Wände über Bewegungsfugen DIN 18533-1 und DIN 18533-2, Wassereinwirkungsklasse W1.1-E (Bodenfeuchte und nichtdrückendes Wasser bei Bodenplatten und erdberührten Wänden), Fugentyp I, Verformungsklasse VK1-E, mit Verstärkungslage, Breite der Verstärkung 300 mm, mit Fugenband, Hersteller und Typ ' ' vom Bieter einzutragen.

10 m EP..... GP

02.02.02.3 Anschluss Abdichtung Bodenfeuchte Übergang Boden/Wand, Kehlstoß

STLB-Bau 04/2018 018
 Anschließen der Abdichtung gegen Bodenfeuchte und nichtstauendes Sickerwasser an Übergänge zwischen Boden und Wand, als Kehlstoß.

10 m EP..... GP

02.02.02.4 Abdichtung Fenstersockel, Flüssigkunststoff

STLB-Bau 04/2018 018
 Abdichtung Wandssockel DIN 18533-1 und DIN 18533-3, Raumnutzungsklasse RN1-E (geringe Anforderung), Wassereinwirkungsklasse W4-E (Spritzwasser und Bodenfeuchte am Wandssockel sowie Kapillarwasser in und unter Wänden), Rissklasse R1-E (gering), Rissüberbrückungsklasse RÜ1-E (geringe Rissüberbrückung bis 0,2 mm), mit Flüssigkunststoff (FLK), Mindesttrockenschichtdicke 2 mm, im Spritzverfahren, mit Verstärkung aus Kunststoffvlies, mind. 110 g/m2.

10 m2 EP..... GP

Übertrag:

Leistungsverzeichnis

Malerarbeiten inkl. Gipserarbeiten und Fassadenarbeiten

316 Caritas-Förderzentrum St. Laurentius und Paulus

02 Los 2 - Fassadenarbeiten WDVS und Malerarbeiten Außenbereich

Nr.	Leistungsbeschreib...	Menge/ Einh.	Preis (EP)	Gesamt (GP)
-----	-----------------------	--------------	------------	-------------

Übertrag:

02.02.02.5 Dichtband - Teilbereiche nachrüsten

Dichtband
in den Ecken, im Übergang zwischen Wand und Boden und über
Anschlussfugen mit mineralischer Dichtungsschlämme hohlraum-
und faltenfrei verkleben.

Der Bereich der elastischen Verfugung muss dabei frei bleiben.

Eigenschaften Dichtband:
einlagig, vlieskaschiert, flexibel, reißstabil und rissüberbrückend

Eigenschaften Dichtschlämme:
frost-, tausalz-, UV- und alterungsbeständig,
dampfdifusionsoffen,
ohne Grundierung auf mattfeuchten Untergründen haftend

10 m EP..... GP

02.02.02.6 Abdichten Aussparung Durchm. bis 10cm

STLB-Bau 10/2023 018
Nachträgliches Abdichten von Aussparungen rund, Durchmesser
bis 10 cm, passend zur Flächenabdichtung mit
kunststoffmodifizierter Bitumen-Dickbeschichtung, in Wand.

1 St EP..... GP

02.02.02.7 Abdichten Aussparung Durchm. 10-25cm

STLB-Bau 10/2023 018
Nachträgliches Abdichten von Aussparungen rund, Durchmesser
über 10 bis 25 cm, passend zur Flächenabdichtung mit
kunststoffmodifizierter Bitumen-Dickbeschichtung, in Wand.

1 St EP..... GP

Übertrag:

Leistungsverzeichnis

Malerarbeiten inkl. Gipserarbeiten und Fassadenarbeiten

316 Caritas-Förderzentrum St. Laurentius und Paulus

02 Los 2 - Fassadenarbeiten WDVS und Malerarbeiten Außenbereich

Nr.	Leistungsbeschreib...	Menge/ Einh.	Preis (EP)	Gesamt (GP)
-----	-----------------------	--------------	------------	-------------

Übertrag:

02.02.02.8 Abdichten Aussparung Durchm. 25-50cm

STLB-Bau 10/2023 018

Nachträgliches Abdichten von Aussparungen rund, Durchmesser über 25 bis 50 cm, passend zur Flächenabdichtung mit kunststoffmodifizierter Bitumen-Dickbeschichtung, in Wand.

1 St EP..... GP

02.02.02.9 Abdichten Aussparung Durchm. 50-75cm

STLB-Bau 10/2023 018

Nachträgliches Abdichten von Aussparungen rund, Durchmesser über 50 bis 75 cm, passend zur Flächenabdichtung mit kunststoffmodifizierter Bitumen-Dickbeschichtung, in Wand.

1 St EP..... GP

02.02.02.10 Abdichten Aussparung L bis 0,5m B bis 0,5m

STLB-Bau 10/2023 018

Nachträgliches Abdichten von Aussparungen rechteckig, Länge bis 0,5 m, Breite bis 0,5 m, passend zur Flächenabdichtung mit kunststoffmodifizierter Bitumen-Dickbeschichtung, in Wand.

1 St EP..... GP

02.02.02.11 Abdichten Aussparung L 0,5-1m B 0,5-1m

STLB-Bau 10/2023 018

Nachträgliches Abdichten von Aussparungen rechteckig, Länge über 0,5 bis 1 m, Breite über 0,5 bis 1 m, passend zur Flächenabdichtung mit kunststoffmodifizierter Bitumen-Dickbeschichtung, in Wand.

1 St EP..... GP

Summe Bereich 02.02.02

Abdichtungsarbeiten, Netto:

Übertrag:

Leistungsverzeichnis

Malerarbeiten inkl. Gipserarbeiten und Fassadenarbeiten

316 Caritas-Förderzentrum St. Laurentius und Paulus

02 Los 2 - Fassadenarbeiten WDVS und Malerarbeiten Außenbereich

Nr.	Leistungsbeschreib...	Menge/ Einh.	Preis (EP)	Gesamt (GP)
-----	-----------------------	--------------	------------	-------------

02.02.03 Bereich WDVS - Ausbesserungsarbeiten

POLYSTYROLDÄMMUNG - ÖFFNUNGEN, LAIBUNGEN

Laibungsdämmung WDVS, EPS, B1

Zweck: außenseitige Wärmedämmung nach
DIN 55699

Beanspruchung: mechanische Belastung

Dämmung: Polystyrolhartschaum (EPS) nach DIN
EN 13163, graphitgeschäumt

Befestigung: nach stat. Erfordernis

Anwendungsgebiet: WAP, zh nach DIN 4108-10

Baustoffklasse: B1/E nach DIN 4102 bzw. EN 13501
im System mit
Hartschaumdämmplatten

Max. Wandhöhe: < 22,00 m über GOK

Windlastzone: 1

02.02.03.1 Laibungsdämmung 4cm, bis 15cm - Kleinflächen

Laibungsdämmung ergänzen in Fenster- und Türleibungen

Eckschutzschienen und Anputzprofile siehe separate Positionen.

Zweck: außenseitige Wärmedämmung nach
DIN 55699

Beanspruchung: mechanische Beanspruchung,
Feuchtigkeit

Vorleistung: Austausch Fenster

Folgeleistung: endfertige Oberfläche

Dämmung: Polystyrolhartschaum (EPS) 40mm, WLS
035

Laibungstiefe: bis 15 cm

5 m EP..... GP

Übertrag:

Leistungsverzeichnis

Malerarbeiten inkl. Gipserarbeiten und Fassadenarbeiten

316 Caritas-Förderzentrum St. Laurentius und Paulus

02 Los 2 - Fassadenarbeiten WDVS und Malerarbeiten Außenbereich

Nr.	Leistungsbeschreib...	Menge/ Einh.	Preis (EP)	Gesamt (GP)
-----	-----------------------	--------------	------------	-------------

Übertrag:

02.02.03.2 Armierungsputz mineral. Werk trockenmörtel, d=6-8mm WDVS - Kleinflächen

STLB-Bau 04/2023 023

Leibungen/Sturz mineralischer Unterputz/Armierungslage

Liefern und Herstellen der Armierungsschicht aus mineralischem
Werk trockenmörtel, Dicke 6 bis 8 mm, einschl.

Armierungsgewebe, für verputzte Außenwärmedämmung in
Leibungen/Sturzbereich von Öffnungen, Aussparungen und
Nischen.

Leibungstiefe: 15 cm

1 m² EP..... GP

02.02.03.3 Oberputz Silikonharzputz Kratzputz-Struktur Körnung 2mm WDVS - Kleinflächen

STLB-Bau 04/2023 023 TB

Oberputz DIN 18550-1, Silikonharzputz, **einschl. Grundierung**,
in

Kratzputz-Struktur (dünn-schichtig), mit algiziden und fungiziden
Zusatzstoffen, Körnung 2 mm, Farbton weiß bzw. nach
Bemusterung,

für Wärmedämm-Verbundsystem (WDVS) gemäß
bauaufsichtlicher
Zulassung, an Wand

als Fensterfasche, auf Kleinflächen und Leibungen

Hersteller und Typ

'.....'

vom Bieter einzutragen.

5 m² EP..... GP

Übertrag:

Leistungsverzeichnis

Malerarbeiten inkl. Gipserarbeiten und Fassadenarbeiten

316 Caritas-Förderzentrum St. Laurentius und Paulus

02 Los 2 - Fassadenarbeiten WDVS und Malerarbeiten Außenbereich

Nr.	Leistungsbeschreib...	Menge/ Einh.	Preis (EP)	Gesamt (GP)
-----	-----------------------	--------------	------------	-------------

Übertrag:

02.02.03.4 Zulage farbige Putzoberfläche

Zulage für die Ausführung durchgefärbter Putzoberflächen
einschl. Egalisierungsanstrich.

mittlerer Hellbezugswert (45-55%)

5 m2 EP..... GP

02.02.03.5 Kantenprofil, Gewebewinkel

Kantenschutz mit Gewebewinkel, vollflächig einbetten in
Armierungsmörtel an Leibungsecken etc.
- Ausführung: Flächenarmierungsgewebe bis zur Eckkante führen
- Überlappung: > 10 cm

5 m EP..... GP

02.02.03.6 Kantenprofil, Putzabschlussprofil

Putzabschlussprofil auf Unterputzdicke mit Ansetzmörtel auf
vorbereiteten Untergrund lot- und fluchtrecht anbringen.

5 m EP..... GP

02.02.03.7 Gittergewebe Anschluss an Bestand

sauberen Anschluss mittels Flächenarmierungsgewebe an
Wärmedämm-Verbundsystem (WDVS) Bestand herstellen

Einbauort: Übergang zur Bestand WDVS 100mm (80mm
Dämmung, 2cm Putz)

Überlappung: > 10 cm

5 m EP..... GP

Summe Bereich 02.02.03

WDVS - Ausbesserungsarbeiten, Netto:

Übertrag:

Leistungsverzeichnis

Malerarbeiten inkl. Gipserarbeiten und Fassadenarbeiten

316 Caritas-Förderzentrum St. Laurentius und Paulus

02 Los 2 - Fassadenarbeiten WDVS und Malerarbeiten Außenbereich

Nr.	Leistungsbeschreib...	Menge/ Einh.	Preis (EP)	Gesamt (GP)
-----	-----------------------	--------------	------------	-------------

02.02.04 Bereich Anstrich

WÄNDE, STÜTZEN

02.02.04.1 Außenbeschichtung Fensterfasche, Siliconharzfarbe

Außenbeschichtung mit Siliconharzfarbe.

Zweck: Oberflächenschutz und -gestaltung
Vorleistung: grundierte mineralische Außenputze,
Beschichtungsstoff: Siliconharzemulsion in Kombination
mit Kunststoffdispersion

Ortsangabe: Fensterfaschen (gestrichener "Rahmen"
um die Fenster)

190 m² EP..... GP

02.02.04.2 Zulage Farbtönung nach RAL - Fensterfaschen

Zulage Farbtönung nach RAL
gemäß Angabe Bauherr
mittlerer Hellbezugswert (45-55%)

170 m² EP..... GP

02.02.04.3 Zulage Farbtönung nach RAL - Sockel

Zulage Farbtönung nach RAL
gemäß Angabe Bauherr
mittlerer Hellbezugswert (45-55%)

20 m² EP..... GP

LAIBUNGEN

Übertrag:

Leistungsverzeichnis

Malerarbeiten inkl. Gipserarbeiten und Fassadenarbeiten

316 Caritas-Förderzentrum St. Laurentius und Paulus

02 Los 2 - Fassadenarbeiten WDVS und Malerarbeiten Außenbereich

Nr.	Leistungsbeschreib...	Menge/ Einh.	Preis (EP)	Gesamt (GP)
-----	-----------------------	--------------	------------	-------------

Übertrag:

02.02.04.4 Laibungsbeschichtung, Siliconharzfarbe <25cm

Laibungsbeschichtung, außen, mit Material wie Wandbeschichtung.

Beschichtungsstoff: Siliconharzemulsion in Kombination mit Kunststoffdispersion

Laibungstiefe: bis 25 cm

Ortsangabe: Laibungen

1.010 m EP..... GP

02.02.04.5 Zulage Farbtönung nach RAL

Zulage Farbtönung nach RAL
gemäß Angabe Bauherr
mittlerer Hellbezugswert (45-55%)

1.010 m EP..... GP

FUGEN

02.02.04.6 Silikonfugen

STLB-Bau 10/2023 045
Fugenabdichtung mit elastischem Dichtstoff DIN EN 15651-3,
Basis Silikon, Fugenbreite 10 mm.

20 m EP..... GP

02.02.04.7 Fugenverschluss, Acryl

Fugenverschluss, außen als horizontale und vertikale Wand- und Deckenanschlüsse sowie an Türbekleidungen.

Fugenbreite: 6-8 mm i. M., Dreiecksfuge
Fugendichtmasse: Acryl, überstreichbar

- Fortsetzung auf nächster Seite -

Übertrag:

Leistungsverzeichnis

Malerarbeiten inkl. Gipserarbeiten und Fassadenarbeiten

316 Caritas-Förderzentrum St. Laurentius und Paulus

02 Los 2 - Fassadenarbeiten WDVS und Malerarbeiten Außenbereich

Nr.	Leistungsbeschreib...	Menge/ Einh.	Preis (EP)	Gesamt (GP)
-----	-----------------------	--------------	------------	-------------

Übertrag:

Elastizität: Zul. Gesamtverformung
(ZGV) > 20 %

Einbauort: Bauteil A; Bauteil B; Flur 1.OG

20 m

EP.....

GP

02.02.04.8 PU-Fugen

Fugenabdichtung mit elastischem Dichtstoff Basis Polyurethan,
Fugenbreite bis 10 mm.

5 m

EP.....

GP

Summe Bereich 02.02.04

Anstrich, Netto:

02.02.05 Bereich Revisionsunterlagen

02.02.05.1 Revisionsunterlagen

Zum Schlussabnahmeterrmin sind die folgenden Unterlagen
ausgedruckt und digital als pdf-Datei abzugeben:
1. Produktdatenblätter aller verwendeten Materialien,
2. Pflegeanleitungen zu reinigender Materialien,
3. Wartungsunterlagen aller zu wartenden Materialien/Einbauten
mit Angabe des Wartungsintervalls,
4. Nachweise zu Brandschutz, Wärmeschutz, Schallschutz,
Schadstofffreiheit,
5. Fertigungszeichnungen.

1 psch

GP

Summe Bereich 02.02.05

Revisionsunterlagen, Netto:

02.02.06 Bereich Stundenlohnarbeiten

Übertrag:

Leistungsverzeichnis

Malerarbeiten inkl. Gipserarbeiten und Fassadenarbeiten

316 Caritas-Förderzentrum St. Laurentius und Paulus

02 Los 2 - Fassadenarbeiten WDVS und Malerarbeiten Außenbereich

Nr.	Leistungsbeschreib...	Menge/ Einh.	Preis (EP)	Gesamt (GP)
-----	-----------------------	--------------	------------	-------------

Übertrag:

ABRECHNUNGSHINWEIS Stundenlohnarbeiten

Stundenlöhne enthalten die Zulagen für Feiertags-, Samstags- und Sonntagsarbeit sowie für Überstunden.

Mit den Stundenlöhnen sind im Weiteren Fahrkosten, Aufwendungen für Verpflegung, Übernachtung sowie Kleinmaterialien, Einsatz von Kleinmaschinen und Verbrauchsmaterialien usw. abgegolten.

Ein Anspruch auf Ableistung der nachstehend genannten Stunden besteht generell nicht.

Ein Vergütungsanspruch für Zeitaufwendungen entsteht nur, wenn die voraussichtlich benötigten Aufwendungen vor Arbeitsausführung von der Bauleitung bestätigt/beauftragte wurden.

Für einfache Tätigkeiten, wie Transport, Reinigung, Stemm- und Abbrucharbeiten etc., gelangen grundsätzlich nur die Stundensätze für Bauhelfer zur Abrechnung.

Die vom AN angegebenen Stundensätze werden als Grundlage wechselseitiger Zeitaufwandsverrechnung zwischen AN und AG herangezogen.

02.02.06.1 Stundensatz: Fachwerker

Stundensatz für Leistungen, welche nicht in den Positionen erfasst sind und nur auf ausdrückliche Anweisung der Bauleitung gegen Nachweis zur Ausführung kommen.

Fachwerker

10 h EP..... GP

Übertrag:

Leistungsverzeichnis

Malerarbeiten inkl. Gipserarbeiten und Fassadenarbeiten

316 Caritas-Förderzentrum St. Laurentius und Paulus

02 Los 2 - Fassadenarbeiten WDVS und Malerarbeiten Außenbereich

Nr.	Leistungsbeschreib...	Menge/ Einh.	Preis (EP)	Gesamt (GP)
-----	-----------------------	--------------	------------	-------------

Übertrag:

02.02.06.2 Stundensatz: Bauhelfer

Stundensatz für Leistungen, welche nicht in den Positionen erfasst sind und nur auf ausdrückliche Anweisung der Bauleitung gegen Nachweis zur Ausführung kommen.

Bauhelfer

10 h EP..... GP

02.02.06.3 Rollgerüst

Aufstellen, Vorhalten und Demontage eines Rollgerüsts, einschl. aller erforderlichen Absicherungen.
Arbeitshöhe: bis ca. 3,5 m

1 psch GP

Summe Bereich 02.02.06

Stundenlohnarbeiten, Netto:

Summe Titel 02.02

BAUABSCHNITT 2, Netto:

zzgl. MwSt. (19,0 %):

Gesamtsumme, Brutto:

02.03 Titel BAUABSCHNITT 3

02.03.00 Bereich Baustelleneinrichtung

02.03.00.1 Baustelleneinrichtung

Einrichten, Vorhalten über die vereinbarte Leistungszeit, sowie Räumen der Baustelle, mit folgenden in den Pauschalpreis einzukalkulierenden Leistungen:

- Einrichten Aufenthalts- und Lagerräume für den Eigenbedarf

- Fortsetzung auf nächster Seite -

Übertrag:

Leistungsverzeichnis

Malararbeiten inkl. Gipserarbeiten und Fassadenarbeiten

316 Caritas-Förderzentrum St. Laurentius und Paulus

02 Los 2 - Fassadenarbeiten WDVS und Malararbeiten Außenbereich

Nr.	Leistungsbeschreib...	Menge/ Einh.	Preis (EP)	Gesamt (GP)
-----	-----------------------	--------------	------------	-------------

Übertrag:

- Baustellentür, falls für den Eigenbedarf erforderlich
- Maschinen, Geräte
- alle sonstigen Maßnahmen, die für das ordnungsgemäße Arbeiten notwendig sind.

Bauseits vorhanden:

- Bauzaun
- Verkehrssicherung
- Fassadengerüst
- Wasser- und Stromanschluss
- Sanitärcontainer
- Räumlichkeit zur Lagerung nach Absprache mit der Objektüberwachung

1 psch

GP

02.03.00.2 Umzug Baustelleneinrichtung

Umzug der vorgenannten Baustelleneinrichtung, abhängig vom Bauablauf, in eine andere bauseits gestellte Räumlichkeit. mit folgenden in den Pauschalpreis einzukalkulierenden Leistungen:

- Rückversetzen des vorherigen Lagerraums in den ursprünglichen Zustand
- Umsetzen Baustellentür
- Umräumen Maschinen, Geräte

1 St

EP.....

GP

Summe Bereich 02.03.00

Baustelleneinrichtung, Netto:

02.03.01 Bereich Vorbereitende Arbeiten

Übertrag:

Leistungsverzeichnis

Malerarbeiten inkl. Gipserarbeiten und Fassadenarbeiten

316 Caritas-Förderzentrum St. Laurentius und Paulus

02 Los 2 - Fassadenarbeiten WDVS und Malerarbeiten Außenbereich

Nr.	Leistungsbeschreib...	Menge/ Einh.	Preis (EP)	Gesamt (GP)
-----	-----------------------	--------------	------------	-------------

Übertrag:

02.03.01.1 Baustelleneinrichtung

Einrichten, Vorhalten über die vereinbarte Leistungszeit, sowie Räumen der Baustelle und Wiederherstellen des Geländes, mit folgenden in den Pauschalpreis einzukalkulierten Leistungen:

- Aufenthalts- und Lagerräume,
- Kran und Hebezeuge,
- Maschinen, Geräte,
- Sicherungsmaßnahmen, die neben dem Fassadengerüst, für die eigenen Arbeiten notwendig sind
- alle sonstige Maßnahmen, die für das ordnungsgemäße Arbeiten notwendig sind.

Vorhanden:

- Bauzaun
- Verkehrssicherung
- Wasser- und Stromanschluss
- Sanitärcontainer

1 psch

GP

02.03.01.2 Untergrund reinigen

Reinigen des Untergrundes von grober Verschmutzungen und Abbruchresten.

Sichtbare Verunreinigungen, wie Anstrichreste, Mörtelreste, Mörtelgrate, Betonüberstände bzw. -grate, Öl, Ausblühungen, Staub, Schmutz sowie Nägel, Schrauben, Dübel etc. trocken entfernen.

50 m2

EP.....

GP

02.03.01.3 Untergrund prüfen

Untergrund prüfen - tragfähiger
Untergrund - WDVS kleben
Untergrund prüfen, ob dieser fest, fett und staubfrei ist und mindestens eine Abreißfestigkeit von 0,08 N/mm²

- Fortsetzung auf nächster Seite -

Übertrag:

Leistungsverzeichnis

Malerarbeiten inkl. Gipserarbeiten und Fassadenarbeiten

316 Caritas-Förderzentrum St. Laurentius und Paulus

02 Los 2 - Fassadenarbeiten WDVS und Malerarbeiten Außenbereich

Nr.	Leistungsbeschreib...	Menge/ Einh.	Preis (EP)	Gesamt (GP)
-----	-----------------------	--------------	------------	-------------

Übertrag:

aufweist. Die dauerhafte
Verträglichkeit zwischen einer
eventuell vorhandene Beschichtung und
dem Klebemörtel ist zu prüfen.
Mit dem Klebemörtel dürfen Unebenheiten
bis maximal 1 cm/m, bei geklebten,
bis maximal 2 cm/m, bei geklebten+ gedübelten
Systemen ausgeglichen werden.
Hinweis:
Der Untergrund ist auf Verwendbarkeit sowie nach den Kriterien
der allgemein bauaufsichtlichen Zulassungen zu prüfen.
Darüber hinaus ist die DIN 18345 zu berücksichtigen

50 m2 EP..... GP

02.03.01.4 Mineralische Haftbrücke

Kalkzement-Haftputz in GP, CS IV, Wc0 gemäß DIN EN 998-1,
auf vorbereiteten Untergrund im Kammbett 6 x 6 mm horizontal
auftragen; Deckung in den Rillen mind. 2 mm
Produkteigenschaften:
· mineralische Haftbrücke
· universell und sicher
· Putzhaftbrücke auf Beton und XPS-R-Platten
z.B. akurit MH grau Universal Haftbrücke oder glw.
Angebotenes Produkt:

' '
(vom Bieter einzutragen)

25 m2 EP..... GP

Übertrag:

Leistungsverzeichnis

Malerarbeiten inkl. Gipserarbeiten und Fassadenarbeiten

316 Caritas-Förderzentrum St. Laurentius und Paulus

02 Los 2 - Fassadenarbeiten WDVS und Malerarbeiten Außenbereich

Nr.	Leistungsbeschreib...	Menge/ Einh.	Preis (EP)	Gesamt (GP)
-----	-----------------------	--------------	------------	-------------

Übertrag:

02.03.01.5 Haftbrücke auftragen Untergrund Kunststofffenster

Haftbrücke auftragen, kunststoffvergütet, auf Außenwand,
Untergrund Kunststofffenster.

Kleinflächen

5 m2 EP..... GP

02.03.01.6 Aufbrennsperre

STLB-Bau 04/2017 023 TB
Aufbrennsperre, nicht filmbildend, auf Wand, innen, Untergrund
stark saugend,
Hersteller/Typ

'.....'
vom Bieter einzutragen.

25 m2 EP..... GP

02.03.01.7 Ausgleichsputz

Die abgeschlagenen Putzfehlstellen bzw. nach der Demontage
der Fenster entstandenen Putzfehlstellen mit einem geeigneten
Unterputz für den nachfolgenden Dämmplattenauftrag
egalisieren.

Untergrund: Beton Bestand

15 m2 EP..... GP

02.03.01.8 Schutz durch Abkleben/Abziehlack

Schutz von Bauelementen durch vollflächiges Abkleben oder
Abziehlack nach Wahl des AN.

Leistungsumfang

- Dokumentation von Vorschäden an der abzuklebenden
Leistung

- Fortsetzung auf nächster Seite -

Übertrag:

Leistungsverzeichnis

Malararbeiten inkl. Gipserarbeiten und Fassadenarbeiten

316 Caritas-Förderzentrum St. Laurentius und Paulus

02 Los 2 - Fassadenarbeiten WDVS und Malararbeiten Außenbereich

Nr.	Leistungsbeschreib...	Menge/ Einh.	Preis (EP)	Gesamt (GP)
-----	-----------------------	--------------	------------	-------------

Übertrag:

- Abdecken und Abkleben
- Entfernen von Abdeckung und -klebung nach Ausführungsende der Putzarbeiten
- Entsorgung des Schutzmaterials

Zweck: Schutz der Vorleistung
 Beanspruchung: durch Arbeitsausführung des AN
 Vorleistung: Türen, Fenster, Stahlprofile, Holzoberflächen (bauseitig)
 Ausführung: PE-Folie und rückstandsfrei entfernbares Klebeband, u.a. für Lackoberflächen; wahlweise Abziehlack nach Wahl des AN
 Abrechnung: vollflächig für geschützte Oberflächen von Türen und Fenstern;nebenliegende Oberflächen bis zu einer Breite von 0,20 m neben der Arbeitsausführung des AN

160 m2 EP..... GP

02.03.01.9 Schutzabdeckung, nicht zu verputzende Bauteile

Schutzabdeckung der nicht zu verputzenden Bauteile mittels Folie und Abklebebänder herstellen und rückstandslos beseitigen.

80 m2 EP..... GP

Summe Bereich 02.03.01

Vorbereitende Arbeiten, Netto:

02.03.02 Bereich Abdichtungsarbeiten

02.03.02.1 Kratzspachtelung PMBC - Kleinflächen

Abdichtung erdberührter Wände DIN 18533-1 und DIN 18533-3, Raumnutzungs-kategorie RN1-E (geringe Anforderung), Wassereinwirkungskategorie W1.1-E (Bodenfeuchte und

- Fortsetzung auf nächster Seite -

Übertrag:

Leistungsverzeichnis

Malerarbeiten inkl. Gipserarbeiten und Fassadenarbeiten

316 Caritas-Förderzentrum St. Laurentius und Paulus

02 Los 2 - Fassadenarbeiten WDVS und Malerarbeiten Außenbereich

Nr.	Leistungsbeschreib...	Menge/ Einh.	Preis (EP)	Gesamt (GP)
-----	-----------------------	--------------	------------	-------------

Übertrag:

nichtdrückendes Wasser bei Bodenplatten und erdberührten Wänden), Rissklasse R1-E (gering), Rissüberbrückungsklasse RÜ1-E (geringe Rissüberbrückung bis 0,2 mm), mit kunststoffmodifizierter Bitumen-Dickbeschichtung (PMBC), Mindestrockenschichtdicke 3 mm, 2-schichtig, im Spachtelverfahren aufbringen, Untergrund Beton.

auf Kleinflächen <5m²

5 m2 EP..... GP

02.03.02.2 Bewegungsfuge abdichten durch Verstärken Wand Fugenband

STLB-Bau 10/2023 018 TB
Abdichtung erdberührter Wände über Bewegungsfugen DIN 18533-1 und DIN 18533-2, Wassereinwirkungsklasse W1.1-E (Bodenfeuchte und nichtdrückendes Wasser bei Bodenplatten und erdberührten Wänden), Fugentyp I, Verformungsklasse VK1-E, mit Verstärkungslage, Breite der Verstärkung 300 mm, mit Fugenband, Hersteller und Typ '.....' vom Bieter einzutragen.

10 m EP..... GP

02.03.02.3 Anschluss Abdichtung Bodenfeuchte Übergang Boden/Wand, Kehlstoß

STLB-Bau 04/2018 018
Anschließen der Abdichtung gegen Bodenfeuchte und nichtstauendes Sickerwasser an Übergänge zwischen Boden und Wand, als Kehlstoß.

10 m EP..... GP

02.03.02.4 Abdichtung Fenstersockel, Flüssigkunststoff

STLB-Bau 04/2018 018
Abdichtung Wandsackel DIN 18533-1 und DIN 18533-3, Raumnutzungsklasse RN1-E (geringe Anforderung),

- Fortsetzung auf nächster Seite -

Übertrag:

Leistungsverzeichnis

Malerarbeiten inkl. Gipsarbeiten und Fassadenarbeiten

316 Caritas-Förderzentrum St. Laurentius und Paulus

02 Los 2 - Fassadenarbeiten WDVS und Malerarbeiten Außenbereich

Nr.	Leistungsbeschreib...	Menge/ Einh.	Preis (EP)	Gesamt (GP)
-----	-----------------------	--------------	------------	-------------

Übertrag:

Wassereinwirkungsklasse W4-E (Spritzwasser und Bodenfeuchte am Wandsockel sowie Kapillarwasser in und unter Wänden),
Rissklasse R1-E (gering), Rissüberbrückungsklasse RÜ1-E (geringe Rissüberbrückung bis 0,2 mm),
mit Flüssigkunststoff (FLK), Mindesttrockenschichtdicke 2 mm, im Spritzverfahren, mit Verstärkung aus Kunststoffvlies, mind. 110 g/m2.

10 m2 EP..... GP

02.03.02.5 Dichtband - Teilbereiche nachrüsten

Dichtband
in den Ecken, im Übergang zwischen Wand und Boden und über Anschlussfugen mit mineralischer Dichtungsschlämme hohlraum- und faltenfrei verkleben.

Der Bereich der elastischen Verfugung muss dabei frei bleiben.

Eigenschaften Dichtband:
einlagig, vlieskaschiert, flexibel, reißstabil und rissüberbrückend

Eigenschaften Dichtschlämme:
frost-, tausalz-, UV- und alterungsbeständig,
dampfdifusionsoffen,
ohne Grundierung auf mattfeuchten Untergründen haftend

10 m EP..... GP

Übertrag:

Leistungsverzeichnis

Malerarbeiten inkl. Gipserarbeiten und Fassadenarbeiten

316 Caritas-Förderzentrum St. Laurentius und Paulus

02 Los 2 - Fassadenarbeiten WDVS und Malerarbeiten Außenbereich

Nr.	Leistungsbeschreib...	Menge/ Einh.	Preis (EP)	Gesamt (GP)
-----	-----------------------	--------------	------------	-------------

Übertrag:

02.03.02.6 Abdichten Aussparung Durchm. bis 10cm

STLB-Bau 10/2023 018

Nachträgliches Abdichten von Aussparungen rund, Durchmesser bis 10 cm, passend zur Flächenabdichtung mit kunststoffmodifizierter Bitumen-Dickbeschichtung, in Wand.

1 St EP..... GP

02.03.02.7 Abdichten Aussparung Durchm. 10-25cm

STLB-Bau 10/2023 018

Nachträgliches Abdichten von Aussparungen rund, Durchmesser über 10 bis 25 cm, passend zur Flächenabdichtung mit kunststoffmodifizierter Bitumen-Dickbeschichtung, in Wand.

1 St EP..... GP

02.03.02.8 Abdichten Aussparung Durchm. 25-50cm

STLB-Bau 10/2023 018

Nachträgliches Abdichten von Aussparungen rund, Durchmesser über 25 bis 50 cm, passend zur Flächenabdichtung mit kunststoffmodifizierter Bitumen-Dickbeschichtung, in Wand.

1 St EP..... GP

02.03.02.9 Abdichten Aussparung Durchm. 50-75cm

STLB-Bau 10/2023 018

Nachträgliches Abdichten von Aussparungen rund, Durchmesser über 50 bis 75 cm, passend zur Flächenabdichtung mit kunststoffmodifizierter Bitumen-Dickbeschichtung, in Wand.

1 St EP..... GP

Übertrag:

Leistungsverzeichnis

Malerarbeiten inkl. Gipserarbeiten und Fassadenarbeiten

316 Caritas-Förderzentrum St. Laurentius und Paulus

02 Los 2 - Fassadenarbeiten WDVS und Malerarbeiten Außenbereich

Nr.	Leistungsbeschreib...	Menge/ Einh.	Preis (EP)	Gesamt (GP)
-----	-----------------------	--------------	------------	-------------

Übertrag:

02.03.02.10 Abdichten Aussparung L bis 0,5m B bis 0,5m

STLB-Bau 10/2023 018

Nachträgliches Abdichten von Aussparungen rechteckig, Länge bis 0,5 m, Breite bis 0,5 m, passend zur Flächenabdichtung mit kunststoffmodifizierter Bitumen-Dickbeschichtung, in Wand.

1 St EP..... GP

02.03.02.11 Abdichten Aussparung L 0,5-1m B 0,5-1m

STLB-Bau 10/2023 018

Nachträgliches Abdichten von Aussparungen rechteckig, Länge über 0,5 bis 1 m, Breite über 0,5 bis 1 m, passend zur Flächenabdichtung mit kunststoffmodifizierter Bitumen-Dickbeschichtung, in Wand.

1 St EP..... GP

Summe Bereich 02.03.02

Abdichtungsarbeiten, Netto:

02.03.03 Bereich WDVS - Ausbesserungsarbeiten

POLYSTYROLDÄMMUNG - ÖFFNUNGEN, LAIBUNGEN

Laibungsdämmung WDVS, EPS, B1

Zweck: außenseitige Wärmedämmung nach DIN 55699

Beanspruchung: mechanische Belastung

Dämmung: Polystyrolhartschaum (EPS) nach DIN EN 13163, graphitgeschäumt

Befestigung: nach stat. Erfordernis

Anwendungsgebiet: WAP, zh nach DIN 4108-10

Baustoffklasse: B1/E nach DIN 4102 bzw. EN 13501
im System mit
Hartschaumdämmplatten

- Fortsetzung auf nächster Seite -

Übertrag:

Leistungsverzeichnis

Malerarbeiten inkl. Gipserarbeiten und Fassadenarbeiten

316 Caritas-Förderzentrum St. Laurentius und Paulus

02 Los 2 - Fassadenarbeiten WDVS und Malerarbeiten Außenbereich

Nr.	Leistungsbeschreib...	Menge/ Einh.	Preis (EP)	Gesamt (GP)
-----	-----------------------	--------------	------------	-------------

Übertrag:

Max. Wandhöhe: < 22,00 m über GOK

Windlastzone: 1

02.03.03.1 Laibungsdämmung 4cm, bis 15cm - Kleinflächen

Laibungsdämmung ergänzen in Fenster- und Türleibungen

Eckschutzschienen und Anputzprofile siehe separate Positionen.

Zweck: außenseitige Wärmedämmung nach
DIN 55699

Beanspruchung: mechanische Beanspruchung,
Feuchtigkeit

Vorleistung: Austausch Fenster

Folgeleistung: endfertige Oberfläche

Dämmung: Polystyrolhartschaum (EPS) 40mm, WLS
035

Laibungstiefe: bis 15 cm

170 m EP..... GP

02.03.03.2 Armierungsputz mineral. Werk trockenmörtel, d=6-8mm WDVS - Kleinflächen

STLB-Bau 04/2023 023

Leibungen/Sturz mineralischer Unterputz/Armierungslage

Liefern und Herstellen der Armierungsschicht aus mineralischem
Werk trockenmörtel, Dicke 6 bis 8 mm, einschl.

Armierungsgewebe, für verputzte Außenwärmedämmung in
Leibungen/Sturzbereich von Öffnungen, Aussparungen und
Nischen.

Leibungstiefe: 15 cm

30 m² EP..... GP

Übertrag:

Leistungsverzeichnis

Malerarbeiten inkl. Gipserarbeiten und Fassadenarbeiten

316 Caritas-Förderzentrum St. Laurentius und Paulus

02 Los 2 - Fassadenarbeiten WDVS und Malerarbeiten Außenbereich

Nr.	Leistungsbeschreib...	Menge/ Einh.	Preis (EP)	Gesamt (GP)
-----	-----------------------	--------------	------------	-------------

Übertrag:

02.03.03.3 Oberputz Silikonharzputz Kratzputz-Struktur Körnung 2mm WDVS - Kleinflächen

STLB-Bau 04/2023 023 TB

Oberputz DIN 18550-1, Silikonharzputz, **einschl. Grundierung**,
in

Kratzputz-Struktur (dünn-schichtig), mit algiziden und fungiziden
Zusatzstoffen, Körnung 2 mm, Farbton weiß bzw. nach

Bemusterung,

für Wärmedämm-Verbundsystem (WDVS) gemäß

bauaufsichtlicher

Zulassung, an Wand

als Fensterfasche, auf Kleinflächen und Laibungen

Hersteller und Typ

'.....'

vom Bieter einzutragen.

65 m²

EP.....

GP

02.03.03.4 Herstellen WDVS in Kleinflächen, < 5m²

Zulage zum vorbeschriebenem Fassadenaufbau

für die Ausbildung von Kleinflächen < 5m².

Ergänzung des bestehenden WDVS in Kleinflächen.

10 m2

EP.....

GP

02.03.03.5 Zulage farbige Putzoberfläche

Zulage für die Ausführung durchgefärbter Putzoberflächen
einschl. Egalisierungsanstrich.

mittlerer Hellbezugswert (45-55%)

65 m2

EP.....

GP

Übertrag:

Leistungsverzeichnis

Malerarbeiten inkl. Gipserarbeiten und Fassadenarbeiten

316 Caritas-Förderzentrum St. Laurentius und Paulus

02 Los 2 - Fassadenarbeiten WDVS und Malerarbeiten Außenbereich

Nr.	Leistungsbeschreib...	Menge/ Einh.	Preis (EP)	Gesamt (GP)
-----	-----------------------	--------------	------------	-------------

Übertrag:

02.03.03.6 Anschlussprofil einschl. Fugendichtband, Fenster-, Türanschluss

Fenster- und Türanschluss mittels Kunststoffprofil mit integriertem, komprimiertem Fugendichtband und Gewebeanschluss gemäß bauaufsichtlicher Zulassung.

- Anforderung: wind- und schlagregendicht
- Ausführung: vollflächig einbetten in Armierungsmasse

275 m EP..... GP

02.03.03.7 Diagonalbewehrung Fensteröffnung

Diagonalbewehrung an Ecken von Fensteröffnungen zur Minderung der Rissgefahr.

Zweck: Kerbrissvermeidung an Fensterecken
Beanspruchung: mechanische Beanspruchung
Vorleistung: vollflächig gedämmte, trockene Wandoberfläche
Folgeleistung: Armierputz und Oberputz
Bewehrung: Glasfasergewebe
Maschenweite: ca. 4 mm
Einbauort: alle Ecken einer Fensteröffnung
Abrechnung: je Fensteröffnung

34 St EP..... GP

02.03.03.8 Kantenprofil, Gewebewinkel

Kantenschutz mit Gewebeeckwinkel, vollflächig einbetten in Armierungsmörtel an Leibungsecken etc.
- Ausführung: Flächenarmierungsgewebe bis zur Eckkante führen
- Überlappung: > 10 cm

310 m EP..... GP

Übertrag:

Leistungsverzeichnis

Malararbeiten inkl. Gipsarbeiten und Fassadenarbeiten

316 Caritas-Förderzentrum St. Laurentius und Paulus

02 Los 2 - Fassadenarbeiten WDVS und Malararbeiten Außenbereich

Nr.	Leistungsbeschreib...	Menge/ Einh.	Preis (EP)	Gesamt (GP)
-----	-----------------------	--------------	------------	-------------

Übertrag:

02.03.03.9 Kantenprofil, Putzabschlussprofil

Putzabschlussprofil auf Unterputzdicke mit Ansetzmörtel auf vorbereiteten Untergrund lot- und fluchtrecht anbringen.

103 m EP..... GP

02.03.03.10 Gittergewebe Anschluss an Bestand

sauberen Anschluss mittels Flächenarmierungsgewebe an Wärmedämm-Verbundsystem (WDVS) Bestand herstellen

Einbauort: Übergang zur Bestand WDVS 100mm (80mm Dämmung, 2cm Putz)

Überlappung: > 10 cm

310 m EP..... GP

02.03.03.11 Sohlbankdämmung, B=100mm

Sohlbankdämmung im Gefälle als Befestigungsuntergrund für Außenfensterbänke.

Leistungsumfang

- Dämmung im Gefälle ca. 5 %
- Dehnmöglichkeit an Stirnenden, elastisch
- Abdichtung oberseitig (epdm oder mineralisch)

Zweck: außenseitige Wärmedämmung nach DIN 55699

Beanspruchung: mechanische Beanspruchung, Feuchtigkeit

Vorleistung: eingebaute Fensterelemente
Folgeleistung: Anarbeiten der außenliegenden

- Fortsetzung auf nächster Seite -

Übertrag:

Leistungsverzeichnis

Malerarbeiten inkl. Gipserarbeiten und Fassadenarbeiten

316 Caritas-Förderzentrum St. Laurentius und Paulus

02 Los 2 - Fassadenarbeiten WDVS und Malerarbeiten Außenbereich

Nr.	Leistungsbeschreib...	Menge/ Einh.	Preis (EP)	Gesamt (GP)
-----	-----------------------	--------------	------------	-------------

Übertrag:

Ausladung: Fensterbank
ca. 100 mm

80 m EP..... GP

02.03.03.12 Anschlussprofil Fensterbank

STLB-Bau 10/2020 023 TB
Wärmedämm-Verbundsystem (WDVS) anschließen, an
Fensterbank,
mit vorkomprimiertem Dichtband und Anschlussprofil, einteilig,
aus
Kunststoff, mit Gewebestreifen, vollflächig einbetten in
Armierungsmasse, Putzdicke über 7 bis 12 mm

Hersteller und Typ

'.....'
vom Bieter einzutragen.

7 m EP..... GP

02.03.03.13 Aussparung WDVS, <0,50m2

Aussparungen im WDVS für den bauseitigen Einbau von
TGA-Elementen und Anarbeitung des WDVS an bauseits
montierte Einbaugehäuse.

Aussparungsgröße: bis ca. 0,50 m2

34 St EP..... GP

02.03.03.14 Zulage stoßfeste Oberfläche - Kleinflächen

Zulage für stoßfeste Oberfläche durch Ausführung einer 2.
Gewebearmierungslage.

für Kleinflächen und Laibungen von Türen

- Fortsetzung auf nächster Seite -

Übertrag:

Leistungsverzeichnis

Malerarbeiten inkl. Gipserarbeiten und Fassadenarbeiten

316 Caritas-Förderzentrum St. Laurentius und Paulus

02 Los 2 - Fassadenarbeiten WDVS und Malerarbeiten Außenbereich

Nr.	Leistungsbeschreib...	Menge/ Einh.	Preis (EP)	Gesamt (GP)
-----	-----------------------	--------------	------------	-------------

Übertrag:

Zweck: stoßfeste Oberfläche am Gebäudesockel
Beanspruchung: mechanische Beanspruchung
Vorleistung: Armierputz 1-Ig
Folgeleistung: Oberputz
Material: Panzergewebe
Höhe: bis ca. 2,00 m über GOK

Einbauort: EG

5 m2 EP..... GP

Summe Bereich 02.03.03

WDVS - Ausbesserungsarbeiten, Netto:

02.03.04 Bereich Anstrich

WÄNDE, STÜTZEN

02.03.04.1 Außenbeschichtung Fensterfasche, Siliconharzfarbe

Außenbeschichtung mit Siliconharzfarbe.

Zweck: Oberflächenschutz und -gestaltung
Vorleistung: grundierte mineralische Außenputze,
Beschichtungsstoff: Siliconharzemulsion in Kombination mit Kunststoffdispersion

Ortsangabe: Fensterfaschen (gestrichener "Rahmen" um die Fenster)

65 m2 EP..... GP

Übertrag:

Leistungsverzeichnis

Malerarbeiten inkl. Gipserarbeiten und Fassadenarbeiten

316 Caritas-Förderzentrum St. Laurentius und Paulus

02 Los 2 - Fassadenarbeiten WDVS und Malerarbeiten Außenbereich

Nr.	Leistungsbeschreib...	Menge/ Einh.	Preis (EP)	Gesamt (GP)
-----	-----------------------	--------------	------------	-------------

Übertrag:

02.03.04.2 Zulage Farbtönung nach RAL - Fensterfaschen

Zulage Farbtönung nach RAL
gemäß Angabe Bauherr
mittlerer Hellbezugswert (45-55%)

65 m² EP..... GP

02.03.04.3 Zulage Farbtönung nach RAL - Sockel

Zulage Farbtönung nach RAL
gemäß Angabe Bauherr
mittlerer Hellbezugswert (45-55%)

20 m² EP..... GP

LAIBUNGEN

02.03.04.4 Laibungsbeschichtung, Siliconharzfarbe <25cm

Laibungsbeschichtung, außen, mit Material wie
Wandbeschichtung.

Beschichtungsstoff: Siliconharzemulsion in Kombination
mit Kunststoffdispersion

Laibungstiefe: bis 25 cm

Ortsangabe: Laibungen

275 m EP..... GP

02.03.04.5 Zulage Farbtönung nach RAL

Zulage Farbtönung nach RAL
gemäß Angabe Bauherr
mittlerer Hellbezugswert (45-55%)

275 m EP..... GP

Übertrag:

Leistungsverzeichnis

Malerarbeiten inkl. Gipserarbeiten und Fassadenarbeiten

316 Caritas-Förderzentrum St. Laurentius und Paulus

02 Los 2 - Fassadenarbeiten WDVS und Malerarbeiten Außenbereich

Nr.	Leistungsbeschreib...	Menge/ Einh.	Preis (EP)	Gesamt (GP)
-----	-----------------------	--------------	------------	-------------

Übertrag:

FUGEN

02.03.04.6 Silikonfugen

STLB-Bau 10/2023 045
Fugenabdichtung mit elastischem Dichtstoff DIN EN 15651-3,
Basis Silikon, Fugenbreite 10 mm.

20 m EP..... GP

02.03.04.7 Fugenverschluss, Acryl

Fugenverschluss, außen als horizontale und vertikale Wand- und
Deckenanschlüsse sowie an Türbekleidungen.

Fugenbreite: 6-8 mm i. M., Dreiecksfuge
Fugendichtmasse: Acryl, überstreichbar
Elastizität: Zul. Gesamtverformung
(ZGV) > 20 %

Einbauort: Bauteil A; Bauteil B; Flur 1.OG

20 m EP..... GP

02.03.04.8 PU-Fugen

Fugenabdichtung mit elastischem Dichtstoff Basis Polyurethan,
Fugenbreite bis 10 mm.

5 m EP..... GP

Summe Bereich 02.03.04

Anstrich, Netto:

02.03.05 Bereich Revisionsunterlagen

Übertrag:

Leistungsverzeichnis

Malerarbeiten inkl. Gipserarbeiten und Fassadenarbeiten

316 Caritas-Förderzentrum St. Laurentius und Paulus

02 Los 2 - Fassadenarbeiten WDVS und Malerarbeiten Außenbereich

Nr.	Leistungsbeschreib...	Menge/ Einh.	Preis (EP)	Gesamt (GP)
-----	-----------------------	--------------	------------	-------------

Übertrag:

02.03.05.1 Revisionsunterlagen

Zum Schlussabnahmetermine sind die folgenden Unterlagen ausgedruckt und digital als pdf-Datei abzugeben:

1. Produktdatenblätter aller verwendeten Materialien,
2. Pflegeanleitungen zu reinigenden Materialien,
3. Wartungsunterlagen aller zu wartenden Materialien/Einbauten mit Angabe des Wartungsintervalls,
4. Nachweise zu Brandschutz, Wärmeschutz, Schallschutz, Schadstofffreiheit,
5. Fertigungszeichnungen.

1 psch

GP

Summe Bereich 02.03.05

Revisionsunterlagen, Netto:

02.03.06 Bereich Stundenlohnarbeiten

ABRECHNUNGSHINWEIS Stundenlohnarbeiten

Stundenlöhne enthalten die Zulagen für Feiertags-, Samstags- und Sonntagsarbeit sowie für Überstunden.

Mit den Stundenlöhnen sind im Weiteren Fahrkosten, Aufwendungen für Verpflegung, Übernachtung sowie Kleinmaterialien, Einsatz von Kleinmaschinen und Verbrauchsmaterialien usw. abgegolten.

Ein Anspruch auf Ableistung der nachstehend genannten Stunden besteht generell nicht.

Ein Vergütungsanspruch für Zeitaufwendungen entsteht nur, wenn die voraussichtlich benötigten Aufwendungen vor Arbeitsausführung von der Bauleitung bestätigt/beauftragte wurden.

Für einfache Tätigkeiten, wie Transport, Reinigung, Stemm- und Abbrucharbeiten etc., gelangen grundsätzlich nur die

- Fortsetzung auf nächster Seite -

Übertrag:

Leistungsverzeichnis

Malerarbeiten inkl. Gipsarbeiten und Fassadenarbeiten

316 Caritas-Förderzentrum St. Laurentius und Paulus

02 Los 2 - Fassadenarbeiten WDVS und Malerarbeiten Außenbereich

Nr.	Leistungsbeschreib...	Menge/ Einh.	Preis (EP)	Gesamt (GP)
-----	-----------------------	--------------	------------	-------------

Übertrag:

Stundensätze für Bauhelfer zur Abrechnung.

Die vom AN angegebenen Stundensätze werden als Grundlage wechselseitiger Zeitaufwandsverrechnung zwischen AN und AG herangezogen.

02.03.06.1 Stundensatz: Fachwerker

Stundensatz für Leistungen, welche nicht in den Positionen erfasst sind und nur auf ausdrückliche Anweisung der Bauleitung gegen Nachweis zur Ausführung kommen.

Fachwerker

10 h EP..... GP

02.03.06.2 Stundensatz: Bauhelfer

Stundensatz für Leistungen, welche nicht in den Positionen erfasst sind und nur auf ausdrückliche Anweisung der Bauleitung gegen Nachweis zur Ausführung kommen.

Bauhelfer

10 h EP..... GP

02.03.06.3 Rollgerüst

Aufstellen, Vorhalten und Demontage eines Rollgerüsts, einschl. aller erforderlichen Absicherungen.
Arbeitshöhe: bis ca. 3,5 m

1 psch GP

Summe Bereich 02.03.06

Stundenlohnarbeiten, Netto:

Übertrag:

Leistungsverzeichnis

Malerarbeiten inkl. Gipsarbeiten und Fassadenarbeiten

316 Caritas-Förderzentrum St. Laurentius und Paulus

02 Los 2 - Fassadenarbeiten WDVS und Malerarbeiten Außenbereich

Nr.	Leistungsbeschreib...	Menge/ Einh.	Preis (EP)	Gesamt (GP)
-----	-----------------------	--------------	------------	-------------

Summe Titel 02.03

BAUABSCHNITT 3, Netto:

zzgl. MwSt. (19,0 %):

Gesamtsumme, Brutto:

Summe Los 02

Los 2 - Fassadenarbeiten WDVS und Malerarbeiten Außenbereich, Nett...

zzgl. MwSt. (19,0 %):

Gesamtsumme, Brutto:

03 Los Schlussbemerkung

NACHLASS BEI BEAUFTRAGUNG BEIDER LOSE

Beide Lose dieses LVs werden separat gewertet und beauftragt.
Es kann sowohl für beide Lose als auch für nur eines der beiden
Lose ein Angebot abgegeben werden.

**Im Falle einer Beauftragung beider Lose wird von Seite
des Bieters ein Gesamtnachlass von**

'.....' % gegeben.

(Bieterangabe, Angabe freiwillig, Angabe in Prozent)

Nur Textinformation - Los 03

Schlussbemerkung

LV-Zusammenfassung

Malerarbeiten inkl. Gipserarbeiten und Fassadenarbeiten

316 Caritas-Förderzentrum St. Laurentius und Paulus

Nr.	Bezeichnung		Seite	Gesamt in EUR
00	Los	Vorbemerkungen	5	nur Textinformation
01	Los	Los 1 - Innenputzarbeiten und Malerarbeiten im Innenb...	17
01.01	Titel	BAUABSCHNITT 1	17
01.01.00	Bereich	Baustelleneinrichtung	17
01.01.01	Bereich	Vorbereitende Arbeiten	18
01.01.02	Bereich	Innenputzarbeiten	30
01.01.03	Bereich	Tapezierarbeiten	54
01.01.04	Bereich	Beschichtungen, Innenbereich	60
01.01.05	Bereich	Beschichtung Türen und Einbauten	66
01.01.06	Bereich	Zulagen, Beschichtungen	71
01.01.07	Bereich	Sonstiges	73
01.01.09	Bereich	Revisionsunterlagen	76
01.01.10	Bereich	Stundenlohnarbeiten	76
01.02	Titel	BAUABSCHNITT 2	78
01.02.00	Bereich	Baustelleneinrichtung	78
01.02.01	Bereich	Vorbereitende Arbeiten	79
01.02.02	Bereich	Innenputzarbeiten	91
01.02.03	Bereich	Tapezierarbeiten	102
01.02.04	Bereich	Beschichtungen, Innenbereich	110
01.02.05	Bereich	Beschichtung Türen und Einbauten	113
01.02.06	Bereich	Zulagen, Beschichtungen	118
01.02.07	Bereich	Sonstiges	120
01.02.08	Bereich	Revisionsunterlagen	122
01.02.09	Bereich	Stundenlohnarbeiten	122
01.03	Titel	BAUABSCHNITT 3	124

LV-Zusammenfassung

Malerarbeiten inkl. Gipserarbeiten und Fassadenarbeiten

316 Caritas-Förderzentrum St. Laurentius und Paulus

Nr.	Bezeichnung		Seite	Gesamt in EUR
01.03.00	Bereich	Baustelleneinrichtung	124
01.03.01	Bereich	Vorbereitende Arbeiten	125
01.03.02	Bereich	Innenputzarbeiten	137
01.03.03	Bereich	Tapezierarbeiten	150
01.03.04	Bereich	Beschichtungen, Innenbereich	155
01.03.05	Bereich	Beschichtung Türen und Einbauten	157
01.03.06	Bereich	Zulagen, Beschichtungen	160
01.03.07	Bereich	Sonstiges	162
01.03.08	Bereich	Revisionsunterlagen	164
01.03.09	Bereich	Stundenlohnarbeiten	165
02	Los	Los 2 - Fassadenarbeiten WDVS und Malerarbeiten Auß...	167
02.01	Titel	BAUABSCHNITT 1	167
02.01.00	Bereich	Baustelleneinrichtung	167
02.01.01	Bereich	Vorbereitende Arbeiten	168
02.01.02	Bereich	Abdichtungsarbeiten	172
02.01.03	Bereich	WDVS - Ausbesserungsarbeiten	176
02.01.04	Bereich	Anstrich	179
02.01.05	Bereich	Revisionsunterlagen	182
02.01.06	Bereich	Stundenlohnarbeiten	182
02.02	Titel	BAUABSCHNITT 2	184
02.02.00	Bereich	Baustelleneinrichtung	184
02.02.01	Bereich	Vorbereitende Arbeiten	185
02.02.02	Bereich	Abdichtungsarbeiten	189
02.02.03	Bereich	WDVS - Ausbesserungsarbeiten	193
02.02.04	Bereich	Anstrich	196

LV-Zusammenfassung

Malerarbeiten inkl. Gipserarbeiten und Fassadenarbeiten

316 Caritas-Förderzentrum St. Laurentius und Paulus

Nr.	Bezeichnung		Seite	Gesamt in EUR
02.02.05	Bereich	Revisionsunterlagen	198
02.02.06	Bereich	Stundenlohnarbeiten	199
02.03	Titel	BAUABSCHNITT 3	200
02.03.00	Bereich	Baustelleneinrichtung	200
02.03.01	Bereich	Vorbereitende Arbeiten	202
02.03.02	Bereich	Abdichtungsarbeiten	205
02.03.03	Bereich	WDVS - Ausbesserungsarbeiten	209
02.03.04	Bereich	Anstrich	215
02.03.05	Bereich	Revisionsunterlagen	218
02.03.06	Bereich	Stundenlohnarbeiten	218
03	Los	Schlussbemerkung	220	nur Textinformation

Summe LV 24 Malerarbeiten inkl. Gipserarbeiten und Fassadenarbeiten

Angebotssumme, Netto: EUR

zzgl. MwSt. (19,0 %): EUR

Angebotssumme, Brutto: EUR